

Anuário Estatístico Operacional 2013



Diretoria de Gestão – DG

Superintendência de Desenvolvimento Aeroportuário – DGDR

Gerência de Planejamento Sistêmico de Operações – DRPS

Coordenação de Estatística e Estudos de Demanda Operacional – DRPS1

Brasília, maio de 2014

Sumário

Apresentação.....	2
Definições.....	4
Cenário Econômico	6
Descrição dos resultados	7
Consolidado.....	11
INFRAERO	11
Ranking por Movimento de Aeronaves	13
Ranking por Movimento de Passageiros.....	15
Ranking por Movimento de Carga Aérea + Correios	17
Ranking por Movimento da UCT	19
Movimento nas Regionais	21
Superintendência Regional do Centro-Leste - SRCE	22
Superintendência Regional do Centro-Oeste - SRCO	23
Superintendência Regional do Nordeste - SRNE	24
Superintendência Regional do Norte - SRNO.....	25
Superintendência Regional do Noroeste - SRNR.....	26
Superintendência Regional do Rio de Janeiro - SRRJ	27
Superintendência Regional do Sudeste - SRSE.....	28
Superintendência Regional de São Paulo - SRSP.....	29
Superintendência Regional do Sul - SRSU	30
Movimento dos Aeroportos	31
SBAR - Aeroporto de Aracaju	32
SBBE - Aeroporto Internacional de Belém: Val-de-Cans/Júlio Cezar Ribeiro	34
SBBG - Aeroporto Internacional de Bagé: Comandante Gustavo Kraemer	36
SBBH - Aeroporto de Belo Horizonte/Pampulha-MG: Carlos Drummond de Andrade	38
SBBI - Aeroporto de Bacacheri.....	40
SBBV - Aeroporto Internacional de Boa Vista: Atlas Brasil Cantanhade	42
SBCF - Aeroporto Internacional de Confins: Tancredo	44
SBCG - Aeroporto Internacional de Campo Grande	46
SBCJ - Aeroporto de Carajás.....	48
SBCM - Aeroporto de Criciúma/Forquilha	50
SBCP - Aeroporto Internacional de Campos – Bartolomeu Lisandro.....	52
SBCR -Aeroporto Internacional de Corumbá	54
SBCT - Aeroporto Internacional de Curitiba: Afonso	56
SBCY - Aeroporto Internacional de Cuiabá: Marechal	58
SBCZ - Aeroporto Internacional de Cruzeiro do Sul	60
SBEG - Aeroporto Internacional de Manaus: Eduardo Gomes	62
SBFI - Aeroporto Internacional de Foz do Iguaçu/Cataratas.....	64
SBFL - Aeroporto Internacional de Florianópolis/Hercílio Luz	66
SBFZ - Aeroporto Internacional de Fortaleza: Pinto	68
SBGL -Aeroporto Internacional do Rio de Janeiro/Galeão: Antonio Carlos Jobim	70
SBGO - Aeroporto de Goiânia	72

SBHT - Aeroporto de Altamira.....	74
SBIL - Aeroporto de Ilhéus/Bahia: Jorge Amado.....	76
SBIZ -Aeroporto de Imperatriz: Prefeito Renato Moreira.....	78
SBJC -Aeroporto de Belém: Brigadeiro Protásio de Oliveira.....	80
SBJP - Aeroporto Internacional de João Pessoa: Presidente Castro Pinto.....	82
SBJR - Aeroporto de Jacarepaguá: Roberto Marinho	84
SBJU - Aeroporto de Juazeiro do Norte: Orlando Bezerra de Menezes	86
SBJV - Aeroporto de Joinville: Lauro Carneiro de Loyola	88
SBKG - Aeroporto de Campina Grande: Presidente João Suassuna	90
SBLO - Aeroporto de Londrina: Governador José Richa	92
SBMA - Aeroporto de Marabá/Pará: João Correa da Rocha.....	94
SBME - Aeroporto de Macaé.....	96
SBMK - Aeroporto de Montes Claros: Mário Ribeiro.....	98
SBMO - Aeroporto Internacional de Maceió: Zumbi dos Palmares	100
SBMQ - Aeroporto Internacional de Macapá: Alberto	102
SBMT - Aeroporto de São Paulo: Campo de Marte	104
SBNF - Aeroporto Internacional de Navegantes: Ministro Victor Konder	106
SBNT - Aeroporto Internacional de Natal: Augusto Severo	108
SBPA - Aeroporto Internacional de Porto Alegre : Salgado Filho	110
SBPB - Aeroporto Internacional de Parnaíba: Prefeito Dr. João Silva Filho	112
SBPJ - Aeroporto de Palmas: Brigadeiro Lysias Rodrigues.....	114
SBPK - Aeroporto Internacional de Pelotas	116
SBPL - Aeroporto Internacional de Petrolina : Senador Nilo Coelho	118
SBPP - Aeroporto Internacional de Ponta Porã	120
SBPR - Aeroporto de Belo Horizonte: Carlos Prates	122
SBPV - Aeroporto Internacional de Porto Velho: Gov. Jorge Teixeira de Oliveira	124
SBRB - Aeroporto de Rio Branco: <i>Plácido de Castro</i>	126
SBRF - Aeroporto Internacional de Recife/Guararapes: Gilberto Freyre.....	128
SBRJ - Aeroporto do Rio de Janeiro: Santos Dumont.....	130
SBSJ - Aeroporto Internacional de São José dos Campos: Professor Urbano Ernesto Stumpf.....	132
SBSL - Aeroporto Internacional de São Luiz: Marechal Cunha Machado	134
SBSN - Aeroporto Internacional de Santarém: Maestro Wilson Fonseca.....	136
SBSP - Aeroporto de São Paulo/Congonhas.....	138
SBSV - Aeroporto Internacional de Salvador: Dep. Luís Eduardo Magalhães.....	140
SBTE - Aeroporto de Teresina: Senador Petrônio Portella	142
SBTF - Aeroporto de Tefé.....	144
SBTT - Aeroporto Internacional de Tabatinga.....	146
SBUF - Aeroporto de Paulo Afonso	148
SBUG - Aeroporto Internacional de Uruguaiana: Rubem Berta	150
SBUL - Aeroporto de Uberlândia: Ten. Cel. Aviador César Bombonato	152
SBUR - Aeroporto de Uberaba: Mário de Almeida Franco	154
SBVT - Aeroporto Internacional de Vitória: Eurico de Aguiar Salles	156

Apresentação

O Anuário Estatístico Operacional 2013 constitui importante acervo de dados estatísticos, que possibilita ao usuário o acesso a diversas informações dos movimentos operacionais nos 63 aeroportos administrados pela Infraero no referido ano (conforme mapa da página 3).

A elaboração e divulgação deste Anuário têm por objetivo apresentar informações básicas que facilitem uma rápida análise de desempenho técnico-operacional por parte daqueles que desenvolvem estudos e executam atividades gerenciais na área aeroportuária. Assim, desde o ano de 2010, a regularidade da sua publicação permite o fácil acesso a séries históricas e a comparabilidade de dados para a observação das flutuações dos movimentos operacionais.

Os dados apresentados são obtidos através de formulários próprios preenchidos pelas Companhias Aéreas, os chamados RPE (Relatório de Passageiros Embarcados), e enviados, por meio eletrônico ou não, a cada aeroporto da rede Infraero. Em seguida, esses dados são tratados e armazenados em um banco único na Sede. Os movimentos operacionais são divididos em: movimento de Passageiros, Aeronaves, Carga Aérea e Correios. É importante ressaltar que a carga aérea apresentada neste documento é a carga operacional, ou seja, a carga constituída nos porões das aeronaves, não devendo ser confundida com a carga comercial dos TECA's (Terminais de Logística de Carga) da rede Infraero.

Neste anuário apresentamos um gráfico com a movimentação horária de passageiros do Dia Típico do ano e um índice de ocupação diária, o EPH. Dessa forma, o leitor pode ter uma ideia das características de ocupação operacional ao longo do dia de cada aeroporto. Além disso, como nos anuários anteriores, na apresentação dos movimentos operacionais dos aeroportos, disponibilizamos um gráfico com a movimentação horária de passageiros no dia da hora-pico de projeto.

Como novidade em relação às versões anteriores o Anuário de 2013 apresenta alguns mapas temáticos com o objetivo de aprimorar a expressividade das características mensuradas através dos dados quantitativos, otimizando dessa forma o processo de visualização, análise, consulta e interpretação das informações tabulares ao consultor do mesmo.

Por fim, destaca-se que, como os dados da Infraero referentes aos movimentos operacionais são oriundos de fornecimento pelas Companhias Aéreas, o grau de confiabilidade dos mesmos pode estar sendo prejudicado pela publicação da Resolução nº 8, de 13 de março de 2007, da ANAC (em vigor), que revoga, entre outras ações, a obrigatoriedade do envio pelas Empresas Aéreas do RPE aos aeroportos, que era estabelecida pela Portaria 602-GC5, de 22 de setembro de 2000, do Departamento de Aviação Civil, em seu artigo 7º.

A Coordenação de Estatística e Estudos de Demanda Operacional agradece a todas as áreas que colaboraram para a elaboração deste trabalho.

Aeroportos administrados pela Infraero em 2013

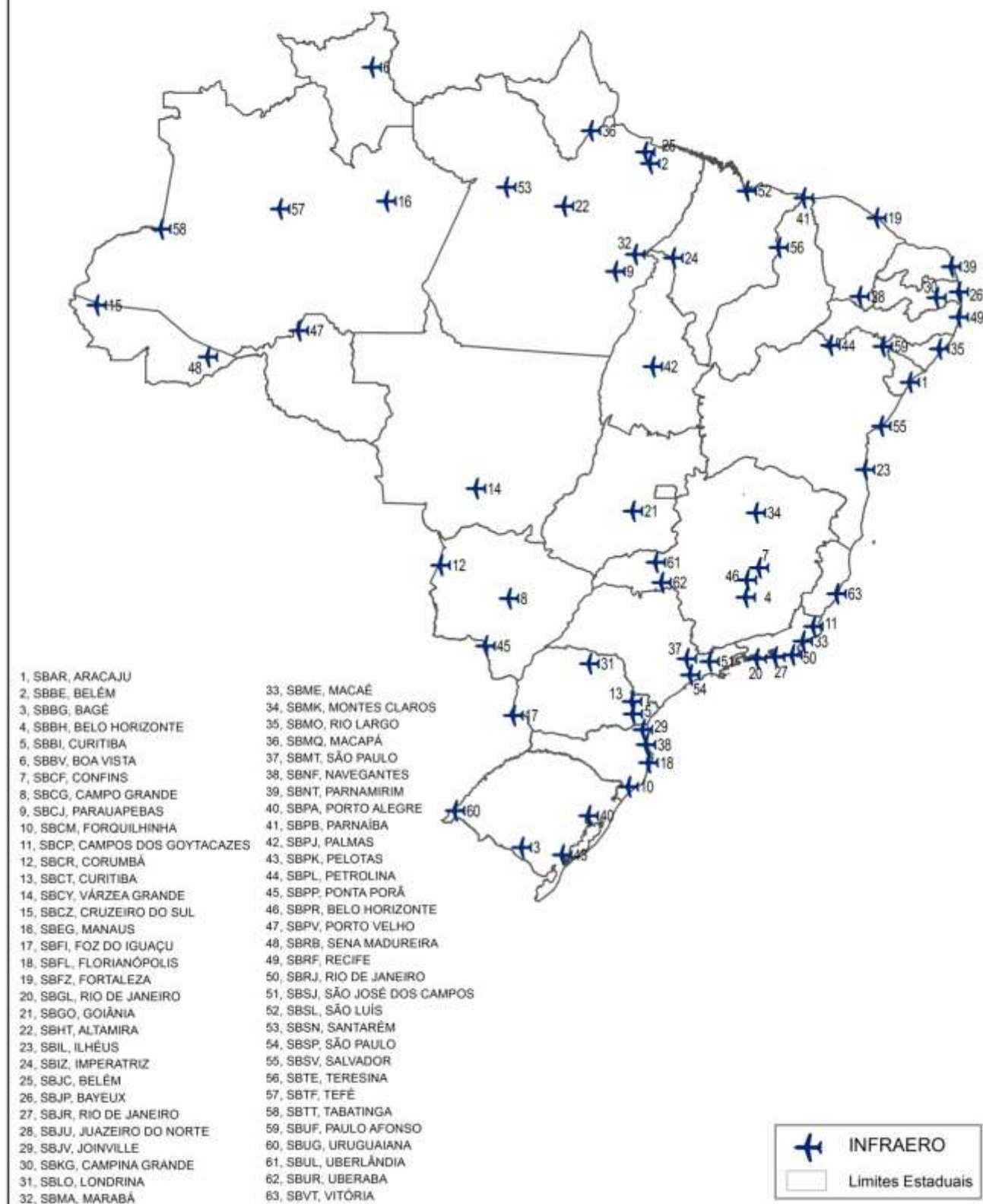

Definições

Para melhor entendimento do Anuário Estatístico Operacional 2013, faz-se necessária a compreensão de alguns termos:

- Transporte Regular: voo efetuado com existência de HOTRAN assim definido pela ANAC.
- Transporte Não Regular: voo comercial efetuado sem a existência de HOTRAN.
- Carga Aérea: é a carga operacional, a carga constituída nos porões das aeronaves, não devendo ser confundida com a carga comercial dos TECA's da rede Infraero.

- Correios: mala postal.

- Movimento de Aeronaves: soma dos pousos mais decolagens por tipo de tráfego; não estão computados os movimentos de aeronaves militares.

- Movimento de Passageiros: soma do quantitativo de passageiros embarcados mais desembarcados, ou seja, a soma dos passageiros de origem, destino e conexões.

- Hora-Pico de Projeto do Movimento de Passageiros: A definição da hora-pico de passageiros é fundamental para dimensionamento dos setores do terminal, dos componentes de acessibilidade, bem como da infraestrutura básica. Não é recomendado utilizar como hora-pico a hora de maior demanda do ano (absoluta) para o dimensionamento, pois resultaria em investimentos dificilmente justificáveis economicamente. Para fins de dimensionamento dos componentes dos terminais de passageiros, adotamos como referência para identificação do nível de demanda estável a dissertação de mestrado *Forecasting Passenger Peak Hour – A Stability Analysis in Brazilian Airports* (WANG, P.T., 1995). Com base nesta publicação, as demandas horárias registradas ao longo de um ano, de um determinado aeroporto, são descritas em percentuais do movimento anual, em ordem decrescente. Esses percentuais são somados, até que se obtenha uma participação acumulada de 3,5% do movimento anual, adotando-se, então, para fins de planejamento, a demanda horária correspondente ao registro em que se atingiu a acumulação de 3,5% do movimento anual. Essa é a definição de hora pico de projeto deste Anuário e que está sendo utilizada pela INFRAERO.

- UCT (Unidade de carga de trabalho): também conhecida como *Work Load Unit* (WLU). A UCT é uma forma de compararmos e ranquearmos aeroportos com características diferentes, ou seja, comparar aeroportos, por exemplo, tipicamente de passageiros com aeroportos tipicamente de carga. Uma UCT equivale a um passageiro ou 100 kg de carga de porão (carga aérea e correios).

- Dia típico: é o conjunto formado pelos valores medianos anuais dos movimentos horários de passageiros de cada uma das 24 horas do dia. Em um conjunto de dados ordenados, a mediana é o percentil de ordem 50, ou seja, é uma medida que separa a metade inferior do vetor ordenado de sua metade superior. Em amostras de tamanho n , se n for ímpar, a mediana será o elemento central $(n+1)/2$. Se n for par, a mediana será o resultado da média simples entre os elementos $n/2$ e $n/2+1$. Assim, em um ano convencional (365 dias), após a ordenação dos movimentos de passageiros, a mediana de cada hora será o 183º movimento. Já em um ano bissexto (366 dias), a mediana de cada hora será a média entre o 183º e o 184º movimentos. A ideia de tomar tal medida de tendência central para sumarizar o comportamento de cada uma das 24 horas é conseguir obter um perfil de movimento horário ao longo do dia que melhor representaria o aeroporto naquele ano.

Atenção: Não se deve confundir o dia representativo com o dia da hora-pico de projeto. Enquanto o primeiro é construído pelos movimentos medianos, como explicado acima, o último corresponde à mera reprodução de um dia observado no ano de 2013, o dia em que foi registrada a hora-pico de projeto.

- EPH – Hora-Pico Equivalente: Sendo calculado com base no conjunto do Dia Típico formado pelos valores de movimentos horários medianos do ano, o EPH é o maior valor entre todas as 24 horas deste Dia Típico. O número de EPHs (horas-picos equivalentes) de um aeroporto corresponde à razão do somatório dos movimentos horários do Dia Típico pelo maior valor de movimento horário deste dia. Em relação a uma das interpretações deste índice, para o Aeroporto de Aracaju (SBAR), por exemplo, o valor obtido de 10,82 EPHs é interpretado da seguinte forma: o movimento diário é equivalente a 10,82 vezes o valor de uma hora-pico, ou seja, equivale a uma ocupação total em 10,82 horas-pico num dia, estando totalmente ocioso nas 13,18 horas restantes.



Cenário Econômico

De acordo com dados divulgados pelo IBGE, o PIB brasileiro de 2013 cresceu 2,3% em relação ao ano anterior. Segundo as atas de reunião do Copom, a economia brasileira no ano de 2013 apresentou uma inflação de 5,91% (5,84% em 2012).

Os três setores analisados pelo IBGE para o cálculo do PIB mostraram avanço, com destaque para a agropecuária, que cresceu 7%, influenciada pela safra recorde de grãos. Segundo o IBGE, é a maior taxa desde o início da série, em 1996. Na sequência, aparecem os serviços, com alta de 2%, e a indústria, que cresceu 1,3%. Em 2012, o avanço do PIB havia sido puxado pelo desempenho do setor de serviços, o único que, na ocasião, mostrou taxa positiva. Na agricultura, o destaque partiu da produção de soja (24,3%), de cana de açúcar (10%), de milho (13%) e de trigo (30,4%). Já o crescimento da indústria foi puxado pela atividade de eletricidade e gás, água, esgoto e limpeza urbana (2,9%). Dentro do setor de serviços, o maior avanço foi verificado no setor de serviços de informação (5,3%), seguido por transporte, armazenagem e correio (2,9%) e comércio (2,5%).

De acordo com dados da Pesquisa Mensal do Comércio (PMC), divulgada pelo IBGE, o volume de vendas do comércio varejista restrito cresceu 4,3% em 2013, após expansão de 8,4% em 2012. Por sua vez, o volume de vendas do comércio ampliado, que inclui o setor automobilístico e o setor de materiais de construção, aumentou 3,6% em 2013, após crescimento de 8,0% no ano anterior. Em 2013, houve expansão do volume de vendas em todos os dez segmentos pesquisados, assim como ocorreu em 2012.

Em 2013, na análise pela demanda, a formação bruta de capital fixo (investimentos) foi o que mais cresceu, 6,3%, influenciada pelo aumento da produção de máquinas e equipamentos. Dentro dessa mesma avaliação, o consumo das famílias, que por muito tempo puxou o crescimento da economia brasileira, mostrou taxa positiva pelo 10º ano seguido. A despesa do consumo da administração pública (gastos do governo) foi o item que menos subiu dentro da análise da demanda, 1,9%. Em 2013, a taxa de investimento foi de 18,4% do PIB, um pouco acima do registrado em 2012, de 18,2%. Já a taxa de poupança foi de 13,9% em 2013, valor abaixo do visto no ano anterior, de 14,6%.

Quanto ao setor externo, as exportações cresceram 2,5%, puxadas pelos produtos agropecuários. O percentual foi inferior ao das importações de bens e serviços, cujo avanço foi de 8,4%, influenciado pela indústria petroleira.

No que se refere à economia global, as perspectivas apontam ritmo mais intenso da atividade em importantes economias maduras. Especificamente sobre a Europa, em que pese avanços recentes, altas taxas de desemprego, aliadas à consolidação fiscal e incertezas políticas, constituem elementos de contenção de investimentos e do crescimento. Os indicadores antecedentes compostos, divulgados pela Organização para a Cooperação e Desenvolvimento Econômico (OCDE), referentes a dezembro, e indicadores coincidentes PMI, referentes a janeiro e fevereiro, apontam melhoras na margem em importantes economias - em especial, no setor manufatureiro - com perspectivas de crescimento compatíveis com a tendência. Em relação à política monetária, o banco central norte-americano (Federal Reserve) continuou processo de redução gradual do programa de compra de ativos, no entanto, de modo geral, prevalecem posturas acomodatórias nas economias maduras. Nas economias emergentes, a política monetária se apresenta menos expansionista, e em alguns casos contracionista. A inflação continua em níveis moderados ou baixos nos Estados Unidos (EUA), na Zona do Euro e no Japão.

Descrição dos resultados

Analisando os dados de movimento operacional de toda a rede Infraero, apresentados nas tabelas da página 7, observa-se que, em comparação a 2012, os movimentos em 2013 de Aeronaves caíram 5,49%; enquanto os movimentos de passageiros tiveram um crescimento ínfimo de 0,11%. O mapa abaixo representa os aeroportos da rede INFRAERO com o quantitativo de movimentos de passageiros discriminados por cores.

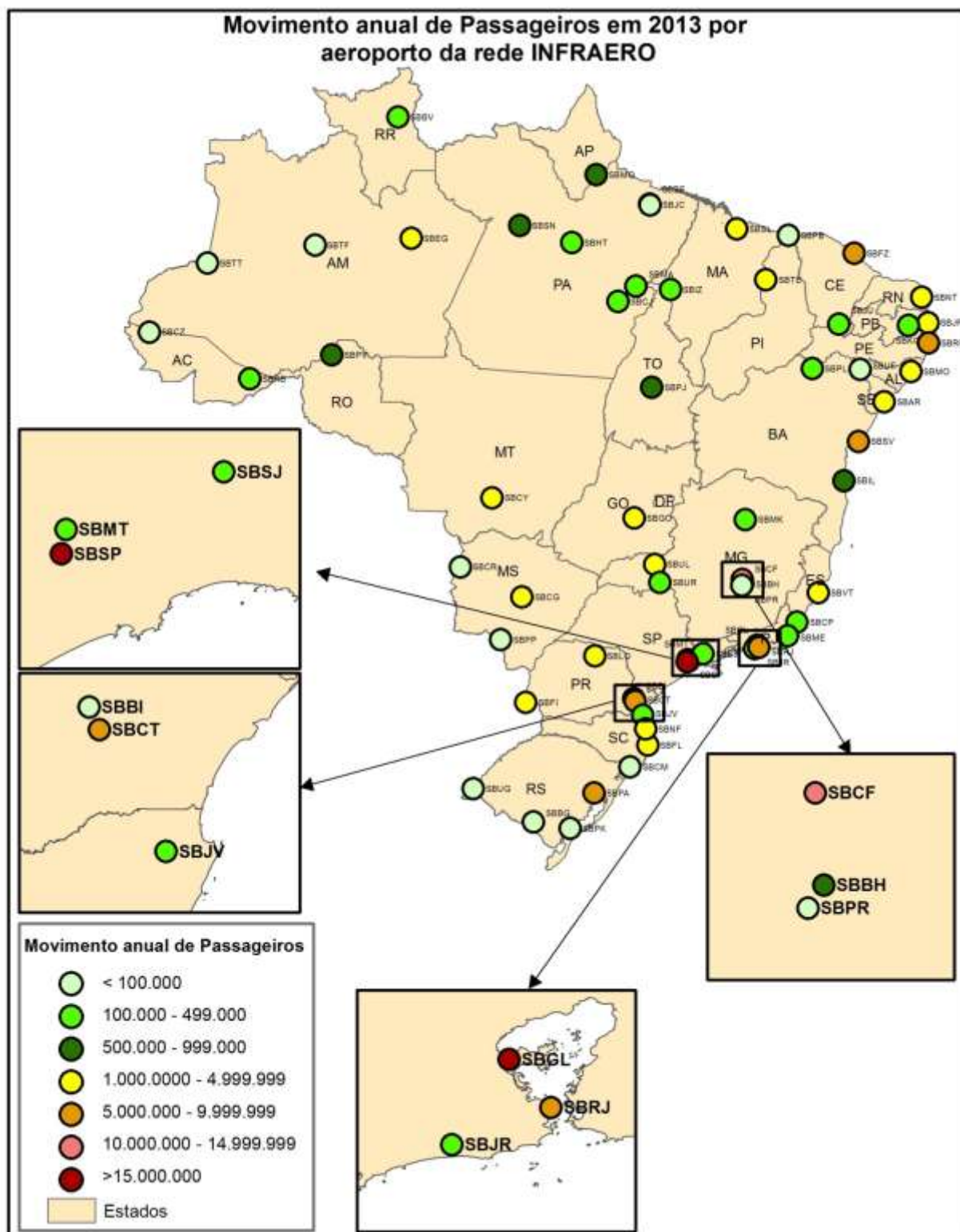

De acordo com a Figura destacada na página anterior, os aeroportos de Congonhas (SBSP) e Galeão (SBGL) apresentaram maior movimentação de passageiros, seguidos pelo aeroporto de Confins (SBCF). A região norte ainda apresenta aeroportos com menor movimentação.

Ainda com relação a movimentos de passageiros, faz referência aos índices de movimento de passageiros na hora pico e EPH (Hora-Pico Equivalente). Na variável hora pico de passageiros, as demandas horárias registradas ao longo de um ano, de um determinado aeroporto, são descritas em percentuais do movimento anual, em ordem decrescente. Esses percentuais são somados, até que se obtenha uma participação acumulada de 3,5% do movimento anual, adotando-se, então, para fins de planejamento, a demanda horária correspondente ao registro em que se atingiu a acumulação de 3,5% do movimento anual. Conforme a figura abaixo, a hora pico na maioria dos aeroportos está em torno de 500 a 1000 passageiros, se concentrando, principalmente no litoral brasileiro.

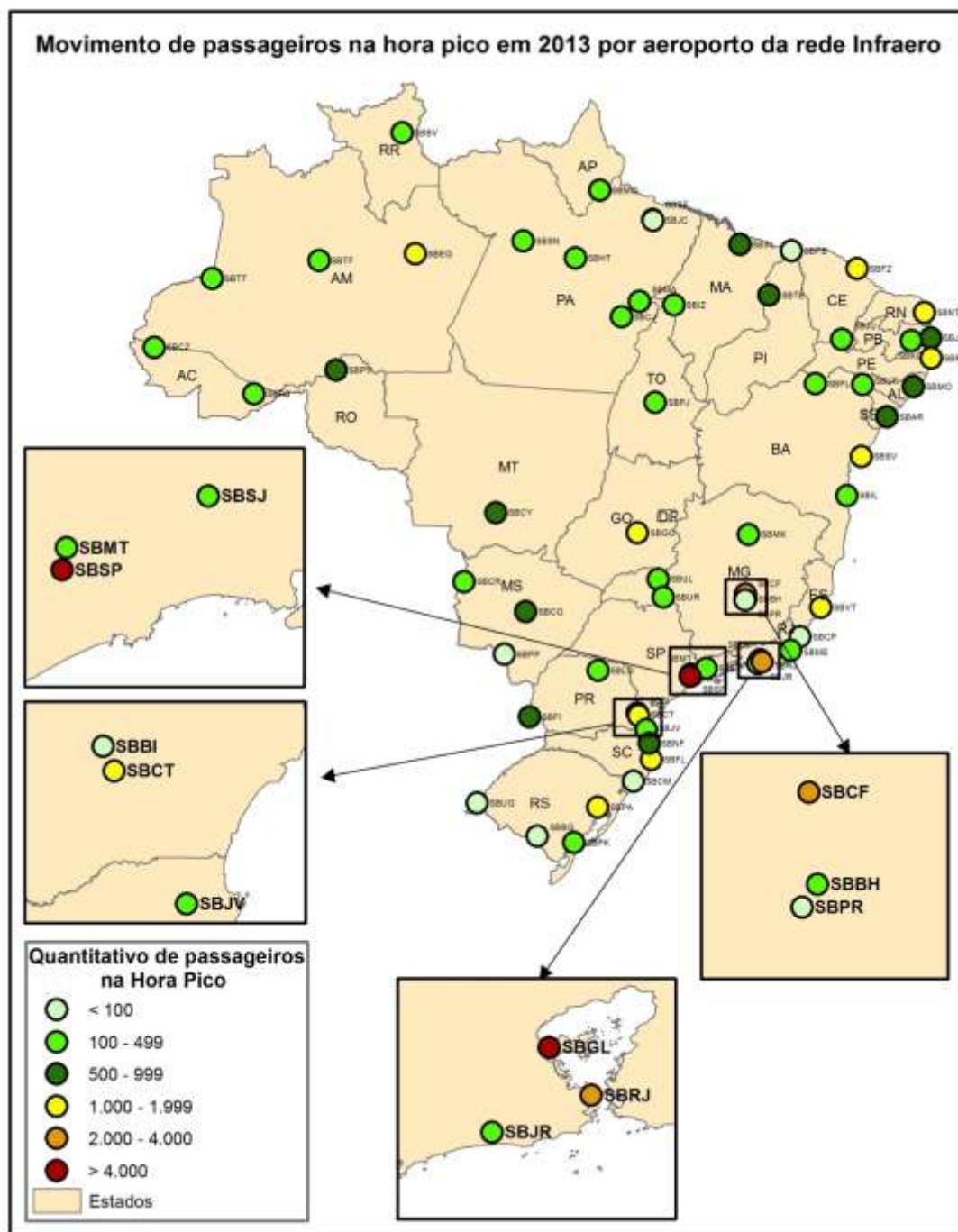



Quanto ao movimento de Cargas de porão (Carga aérea mais Correios), registrou-se uma queda de 3,22%,.

Considerando-se os rankings dos aeroportos segundo os movimentos de tais variáveis, dados nas tabelas das páginas 8 a 15, têm-se os seguintes resultados: para o movimento de Aeronaves de toda a rede INFRAERO, os 10 primeiros aeroportos do ranking representam metade do total (50,%) , os 17 primeiros cerca de 70,15%, enquanto os 23 primeiros em torno de 80% (80,26%) do total. Para o movimento de Passageiros, os 6 primeiros aeroportos do ranking representam mais da metade do total (51,81)% , os 11 primeiros por volta de 70% (71,61%) e os 15 primeiros cerca de 80% (80,83%) do total. Para o movimento de Cargas de porão, os 4 primeiros aeroportos do ranking representam quase 54,44%. Pelo critério UCT, os 6 primeiros aeroportos do ranking representam quase 51,09% do total.

Ainda considerando as informações das tabelas com rankings, observa-se que os aeroportos de Congonhas (SBSP) e Galeão (SBGL) estão contemplados entre as três primeiras posições de todos os movimentos.

Em relação aos movimentos operacionais por Regional, comparando-se os dados das tabelas apresentadas nas páginas 17 a 25, quanto ao movimento de Aeronaves, todas as regionais apresentaram queda no seu movimento. Em relação aos movimentos de passageiros tivemos crescimento negativo nas regionais SRCE (-0,45%), SRNR (-3,60%), SRRJ (-0,44%) e SRSU (-0,22%).

Quanto às representações gráficas do Dia Típico e do Dia da Hora-Pico de Passageiros, observa-se que ambos os movimentos horários têm, em geral, um comportamento semelhante, acompanhando as mesmas tendências de picos e vales, principalmente para os aeroportos de maior porte e com tráfego majoritariamente regular.



Consolidado Infraero



Infraero

Movimento Anual de Aeronaves (Pousos + Decolagens)

Ano	Regular		Não Regular			Total	Var. % Anual
	Doméstico	Internacional	Doméstico	Internacional	Executiva/Geral		
2009	992.222	54.632	312.773	7.964	496.113	1.863.704	-
2010	1.140.216	54.940	336.178	11.497	603.796	2.146.627	15,18
2011	1.303.462	61.993	337.119	10.675	619.802	2.333.051	8,68
2012	1.355.874	57.529	341.508	8.595	660.480	2.423.986	3,90
2013	1.273.504	46.757	330.771	7.787	632.094	2.290.913	-5,49

Movimento Anual de Passageiros (Embarcados + Desembarcados)

Ano	Regular		Não Regular			Total	Var. % Anual
	Doméstico	Internacional	Doméstico	Internacional	Executiva/Geral		
2009	82.856.686	4.196.324	2.308.628	301.471	1.166.629	90.829.738	-
2010	99.562.630	4.995.894	2.377.606	323.971	1.476.586	108.736.687	19,71
2011	116.890.840	5.963.119	2.199.813	348.073	1.576.716	126.978.561	16,78
2012	124.783.671	6.556.873	2.324.568	305.633	1.621.380	135.592.125	6,78
2013	124.673.343	6.252.198	3.195.407	304.244	1.320.407	135.745.599	0,11

Movimento Anual de Carga Aérea e Correios (t) (Carregada + Descarregada)

Ano	Regular		Não Regular		Total	Var. % Anual
	Doméstico	Internacional	Doméstico	Internacional		
2009	347.519.711	99.105.189	115.170.042	36.835.314	598.630.256	-
2010	333.817.564	102.389.909	103.601.179	65.701.196	605.509.848	1,15
2011	435.437.956	127.088.269	73.996.946	65.248.106	701.771.277	15,90
2012	412.009.625	121.566.304	67.375.230	54.434.917	655.386.076	-6,61
2013	413.116.206	122.821.748	61.487.667	36.868.464	634.294.085	-3,22



Ranking por Movimento de Aeronaves

Ranking por Movimento de Aeronaves

Posição	Sigla	Doméstico	Internacional	Total	Partic. Rede % *	Freq. Ac. % **
1	SBSP	209.555	0	209.555	9,15	9,15
2	SBGL	112.895	30.350	143.245	6,25	15,40
3	SBMT	135.082	73	135.155	5,90	21,30
4	SBRJ	127.208	120	127.328	5,56	26,86
5	SBCF	106.045	3.212	109.257	4,77	31,63
6	SBSV	105.728	2.249	107.977	4,71	36,34
7	SBPA	87.764	6.645	94.409	4,12	40,46
8	SBCT	80.211	2.244	82.455	3,60	44,06
9	SBRF	79.278	2.546	81.824	3,57	47,63
10	SBJR	76.083	0	76.083	3,32	50,95
11	SBFZ	65.240	1.574	66.814	2,92	53,87
12	SBME	66.470	6	66.476	2,90	56,77
13	SBCY	65.372	193	65.565	2,86	59,63
14	SBBH	65.294	193	65.487	2,86	62,49
15	SBGO	61.673	174	61.847	2,70	65,19
16	SBVT	58.187	317	58.504	2,55	67,75
17	SBEG	48.334	6.807	55.141	2,41	70,15
18	SBFL	51.997	2.219	54.216	2,37	72,52
19	SBBE	53.144	864	54.008	2,36	74,88
20	SBPR	34.550	8	34.558	1,51	76,38
21	SBLO	30.769	39	30.808	1,34	77,73
22	SBUL	29.920	23	29.943	1,31	79,04
23	SBSL	27.934	41	27.975	1,22	80,26
24	SBCG	25.237	302	25.539	1,11	81,37
25	SBNT	24.245	775	25.020	1,09	82,46
26	SBBI	24.363	27	24.390	1,06	83,53
27	SBMO	23.517	66	23.583	1,03	84,56
28	SBNF	23.383	134	23.517	1,03	85,59
29	SBAR	22.839	6	22.845	1,00	86,58
30	SBPJ	19.098	74	19.172	0,84	87,42
31	SBCP	18.957	0	18.957	0,83	88,25
32	SBFI	16.918	1.606	18.524	0,81	89,06
33	SBPV	17.562	16	17.578	0,77	89,82

Ranking por Movimento de Aeronaves

Posição	Sigla	Doméstico	Internacional	Total	Partic. Rede % *	Freq. Ac. % **
34	SBSN	17.023	33	17.056	0,74	90,57
35	SBMA	16.860	52	16.912	0,74	91,31
36	SBTE	16.789	10	16.799	0,73	92,04
37	SBSJ	15.886	247	16.133	0,70	92,74
38	SBJC	14.266	12	14.278	0,62	93,37
39	SBMQ	13.686	238	13.924	0,61	93,97
40	SBJP	12.591	32	12.623	0,55	94,52
41	SBIL	10.674	23	10.697	0,47	94,99
42	SBRB	10.500	4	10.504	0,46	95,45
43	SBMK	10.314	8	10.322	0,45	95,90
44	SBJV	9.490	6	9.496	0,41	96,32
45	SBHT	8.759	12	8.771	0,38	96,70
46	SBIZ	8.339	18	8.357	0,36	97,06
47	SBUR	7.713	18	7.731	0,34	97,40
48	SBPL	7.274	122	7.396	0,32	97,72
49	SBTF	7.396	0	7.396	0,32	98,05
50	SBJU	7.378	0	7.378	0,32	98,37
51	SBBV	5.942	647	6.589	0,29	98,66
52	SBCJ	5.445	40	5.485	0,24	98,90
53	SBCZ	4.620	16	4.636	0,20	99,10
54	SBCM	3.810	4	3.814	0,17	99,26
55	SBKG	3.700	2	3.702	0,16	99,43
56	SBTT	2.859	32	2.891	0,13	99,55
57	SBPK	2.698	60	2.758	0,12	99,67
58	SBPP	2.129	137	2.266	0,10	99,77
59	SBCR	1.708	78	1.786	0,08	99,85
60	SBPB	1.393	0	1.393	0,06	99,91
61	SBUF	1.140	0	1.140	0,05	99,96
62	SBUG	489	22	511	0,02	99,98
63	SBBG	390	24	414	0,02	100,00

* Participação percentual do aeroporto em relação a rede Infraero

** Frequência Acumulada das participações de percentuais.

Obs.: Movimento de Aeronaves de pousos + decolagens

Ranking por Movimento de Passageiros

Ranking por Movimento de Passageiros

Posição	Sigla	Doméstico	Internacional	Total	Partic. Rede % *	Freq. Ac. % **
1	SBSP	17.119.530	0	17.119.530	12,61	12,61
2	SBGL	12.870.253	4.245.115	17.115.368	12,61	25,22
3	SBCF	9.920.571	380.717	10.301.288	7,59	32,81
4	SBRJ	9.204.603	0	9.204.603	6,78	39,59
5	SBSV	8.275.134	314.529	8.589.663	6,33	45,92
6	SBPA	7.496.239	496.925	7.993.164	5,89	51,81
7	SBRF	6.578.110	262.166	6.840.276	5,04	56,84
8	SBCT	6.682.110	60.023	6.742.133	4,97	61,81
9	SBFZ	5.745.049	207.580	5.952.629	4,39	66,20
10	SBFL	3.700.176	172.701	3.872.877	2,85	69,05
11	SBBE	3.430.423	45.188	3.475.611	2,56	71,61
12	SBVT	3.449.586	1.150	3.450.736	2,54	74,15
13	SBEG	2.861.166	215.911	3.077.077	2,27	76,42
14	SBGO	2.999.722	870	3.000.592	2,21	78,63
15	SBCY	2.981.023	2	2.981.025	2,20	80,83
16	SBNT	2.314.143	94.063	2.408.206	1,77	82,60
17	SBMO	1.935.448	7.989	1.943.437	1,43	84,03
18	SBSL	1.815.861	48	1.815.909	1,34	85,37
19	SBFI	1.613.324	64.136	1.677.460	1,24	86,60
20	SBCG	1.592.469	2	1.592.471	1,17	87,78
21	SBAR	1.343.875	24	1.343.899	0,99	88,77
22	SBJP	1.230.230	0	1.230.230	0,91	89,67
23	SBNF	1.203.330	231	1.203.561	0,89	90,56
24	SBUL	1.136.812	96	1.136.908	0,84	91,40
25	SBTE	1.091.242	0	1.091.242	0,80	92,20
26	SBLO	1.051.157	0	1.051.157	0,77	92,98
27	SBBH	988.569	1.030	989.599	0,73	93,71
28	SBPV	905.958	0	905.958	0,67	94,37
29	SBMQ	663.521	3	663.524	0,49	94,86
30	SBPJ	576.625	8	576.633	0,42	95,29
31	SBSN	518.920	0	518.920	0,38	95,67
32	SBIL	502.390	0	502.390	0,37	96,04
33	SBPL	473.471	11	473.482	0,35	96,39

* Continuação do Ranking por Movimento de Passageiros*

Ranking por Movimento de Passageiros

Posição	Sigla	Doméstico	Internacional	Total	Partic. Rede % *	Freq. Ac. % **
34	SBMA	465.969	0	465.969	0,34	96,73
35	SBME	442.983	0	442.983	0,33	97,06
36	SBJV	397.544	12	397.556	0,29	97,35
37	SBJU	387.990	0	387.990	0,29	97,64
38	SBRB	378.411	0	378.411	0,28	97,91
39	SBBV	362.656	246	362.902	0,27	98,18
40	SBIZ	351.403	0	351.403	0,26	98,44
41	SBMK	327.872	0	327.872	0,24	98,68
42	SBBT	246.077	10	246.087	0,18	98,86
43	SBHT	206.642	0	206.642	0,15	99,02
44	SBSJ	159.692	537	160.229	0,12	99,13
45	SBUR	147.345	0	147.345	0,11	99,24
46	SBJR	145.062	0	145.062	0,11	99,35
47	SBKG	143.762	4	143.766	0,11	99,45
48	SBCP	132.163	0	132.163	0,10	99,55
49	SBCJ	124.562	0	124.562	0,09	99,64
50	SBCZ	70.210	6	70.216	0,05	99,70
51	SBCM	69.824	0	69.824	0,05	99,75
52	SBBI	67.414	0	67.414	0,05	99,80
53	SBTF	67.137	0	67.137	0,05	99,85
54	SBTB	60.541	137	60.678	0,04	99,89
55	SBPK	37.582	149	37.731	0,03	99,92
56	SBPR	35.921	0	35.921	0,03	99,95
57	SBCR	31.080	151	31.231	0,02	99,97
58	SBJC	28.969	0	28.969	0,02	99,99
59	SBUF	3.880	0	3.880	0,00	99,99
60	SBPP	3.606	196	3.802	0,00	100,00
61	SBPB	2.922	0	2.922	0,00	100,00
62	SBBG	1.915	86	2.001	0,00	100,00
63	SBUG	1.360	13	1.373	0,00	100,00

* Participação percentual do aeroporto em relação a rede Infraero

** Frequência Acumulada das participações de percentuais.

Obs.: Movimento de Passageiros embarcados + desembarcados

Ranking por Movimento de Carga Aérea + Correios

Ranking por Movimento de Carga Aérea + Correios (Kg)

Posição	Sigla	Doméstico	Internacional	Total	Partic. Rede % *	Freq. Ac. % **
1	SBEG	125.783.914	42.515.170	168.299.084	21,899	21,899
2	SBGL	55.249.002	84.910.514	140.159.516	18,238	40,137
3	SBSP	62.460.439	0	62.460.439	8,127	48,264
4	SBRF	44.040.263	3.402.434	47.442.697	6,173	54,438
5	SBFZ	42.791.235	2.857.632	45.648.867	5,940	60,377
6	SBCT	16.707.942	27.682.765	44.390.707	5,776	66,154
7	SBBE	38.519.558	22.664	38.542.222	5,015	71,169
8	SBSV	26.005.045	6.246.864	32.251.909	4,197	75,365
9	SBPA	24.778.268	5.434.409	30.212.677	3,931	79,297
10	SBCF	16.184.163	4.931.945	21.116.108	2,748	82,044
11	SBVT	11.651.139	3.029.694	14.680.833	1,910	83,955
12	SBCY	13.898.829	0	13.898.829	1,809	85,763
13	SBGO	12.383.722	0	12.383.722	1,611	87,375
14	SBNT	9.449.914	986.364	10.436.278	1,358	88,733
15	SBSL	10.228.869	0	10.228.869	1,331	90,064
16	SBRJ	8.828.001	0	8.828.001	1,149	91,212
17	SBTE	7.990.130	0	7.990.130	1,040	92,252
18	SBFL	7.887.022	116	7.887.138	1,026	93,278
19	SBSN	5.111.788	0	5.111.788	0,665	93,943
20	SBPL	704.434	4.393.205	5.097.639	0,663	94,607
21	SBPV	5.063.457	0	5.063.457	0,659	95,266
22	SBCG	4.516.331	384	4.516.715	0,588	95,853
23	SBMQ	3.788.897	0	3.788.897	0,493	96,346
24	SBJP	3.044.461	0	3.044.461	0,396	96,742
25	SBPJ	2.825.773	0	2.825.773	0,368	97,110
26	SBMO	2.304.764	0	2.304.764	0,300	97,410
27	SBMA	2.231.012	0	2.231.012	0,290	97,700
28	SBAR	1.934.117	0	1.934.117	0,252	97,952
29	SBNF	1.872.697	0	1.872.697	0,244	98,196
30	SBUL	1.862.836	0	1.862.836	0,242	98,438
31	SBLO	1.836.209	0	1.836.209	0,239	98,677
32	SBIZ	1.495.107	0	1.495.107	0,195	98,872
33	SBJU	1.482.077	0	1.482.077	0,193	99,064

** Continuação do Ranking por Movimento de Carga Aérea + Correios **

Ranking por Movimento de Carga Aérea + Correios (Kg)

Posição	Sigla	Doméstico	Internacional	Total	Partic. Rede % *	Freq. Ac. % **
34	SBIL	1.373.490	0	1.373.490	0,179	99,243
35	SBJV	1.302.430	0	1.302.430	0,169	99,413
36	SBRB	1.000.000	0	1.000.000	0,130	99,543
37	SBHT	875.328	0	875.328	0,114	99,657
38	SBBV	697.818	0	697.818	0,091	99,747
39	SBTF	377.823	0	377.823	0,049	99,797
40	SBFI	324.262	0	324.262	0,042	99,839
41	SBME	312.107	0	312.107	0,041	99,879
42	SBKG	257.139	0	257.139	0,033	99,913
43	SBCZ	159.573	0	159.573	0,021	99,934
44	SBMK	133.531	0	133.531	0,017	99,951
45	SBTT	95.988	0	95.988	0,012	99,963
46	SBCJ	91.573	0	91.573	0,012	99,975
47	SBJC	55.990	0	55.990	0,007	99,983
48	SBCR	31.748	0	31.748	0,004	99,987
49	SBSJ	28.107	0	28.107	0,004	99,990
50	SBCP	26.720	0	26.720	0,003	99,994
51	SBPK	19.947	0	19.947	0,003	99,996
52	SBPB	12.045	0	12.045	0,002	99,998
53	SBUR	9.449	0	9.449	0,001	99,999
54	SBUF	5.080	0	5.080	0,001	100,000
55	SBUG	419	0	419	0,000	100,000
56	SBBG	0	0	0	0,000	100,000
57	SBBH	0	0	0	0,000	100,000
58	SBBI	0	0	0	0,000	100,000
59	SBCM	0	0	0	0,000	100,000
60	SBJR	0	0	0	0,000	100,000
61	SBMT	0	0	0	0,000	100,000
62	SBPP	0	0	0	0,000	100,000
63	SBPR	0	0	0	0,000	100,000

* Participação percentual do aeroporto em relação a rede Infraero

** Frequência Acumulada das participações de percentuais.

Obs.: Movimento em Kg (Carregada + Descarregada)

Ranking por Movimento da UCT

Posição	Sigla	Doméstico	Internacional	Total	Ranking pela UCT	
					Partic. Rede % *	Freq. Ac. % **
1	SBGL	13.422.743	5.094.220	18.516.963	12,91	12,91
2	SBSP	17.744.134	0	17.744.134	12,37	25,28
3	SBCF	10.082.413	430.036	10.512.449	7,33	32,61
4	SBRJ	9.292.883	0	9.292.883	6,48	39,09
5	SBSV	8.535.184	376.998	8.912.182	6,21	45,30
6	SBPA	7.744.022	551.269	8.295.291	5,78	51,09
7	SBRF	7.018.513	296.190	7.314.703	5,10	56,19
8	SBCT	6.849.189	336.851	7.186.040	5,01	61,20
9	SBFZ	6.172.961	236.156	6.409.118	4,47	65,66
10	SBEG	4.119.005	641.063	4.760.068	3,32	68,98
11	SBFL	3.779.046	172.702	3.951.748	2,76	71,74
12	SBBE	3.815.619	45.415	3.861.033	2,69	74,43
13	SBVT	3.566.097	31.447	3.597.544	2,51	76,94
14	SBGO	3.123.559	870	3.124.429	2,18	79,12
15	SBCY	3.120.011	2	3.120.013	2,18	81,29
16	SBNT	2.408.642	103.927	2.512.569	1,75	83,04
17	SBMO	1.958.496	7.989	1.966.485	1,37	84,42
18	SBSL	1.918.150	48	1.918.198	1,34	85,75
19	SBFI	1.616.567	64.136	1.680.703	1,17	86,92
20	SBCG	1.637.632	6	1.637.638	1,14	88,07
21	SBAR	1.363.216	24	1.363.240	0,95	89,02
22	SBJP	1.260.675	0	1.260.675	0,88	89,90
23	SBNF	1.222.057	231	1.222.288	0,85	90,75
24	SBTE	1.171.143	0	1.171.143	0,82	91,56
25	SBUL	1.155.440	96	1.155.536	0,81	92,37
26	SBLO	1.069.519	0	1.069.519	0,75	93,12
27	SBBH	988.569	1.030	989.599	0,69	93,81
28	SBPV	956.593	0	956.593	0,67	94,47
29	SBMQ	701.410	3	701.413	0,49	94,96
30	SBPJ	604.883	8	604.891	0,42	95,38
31	SBSN	570.038	0	570.038	0,40	95,78
32	SBPL	480.515	43.943	524.458	0,37	96,15
33	SBIL	516.125	0	516.125	0,36	96,51

Ranking pela UCT						
Posição	Sigla	Doméstico	Internacional	Total	Partic. Rede % *	Freq. Ac. % **
34	SBMA	488.279	0	488.279	0,34	96,85
35	SBME	446.104	0	446.104	0,31	97,16
36	SBJV	410.568	12	410.580	0,29	97,44
37	SBJU	402.811	0	402.811	0,28	97,72
38	SBRB	388.411	0	388.411	0,27	98,00
39	SBBV	369.634	246	369.880	0,26	98,25
40	SBIZ	366.354	0	366.354	0,26	98,51
41	SBMK	329.207	0	329.207	0,23	98,74
42	SBMT	246.077	10	246.087	0,17	98,91
43	SBHT	215.395	0	215.395	0,15	99,06
44	SBSJ	159.973	537	160.510	0,11	99,17
45	SBUR	147.439	0	147.439	0,10	99,27
46	SBKG	146.333	4	146.337	0,10	99,38
47	SBJR	145.062	0	145.062	0,10	99,48
48	SBCP	132.430	0	132.430	0,09	99,57
49	SBCJ	125.478	0	125.478	0,09	99,66
50	SBCZ	71.806	6	71.812	0,05	99,71
51	SBTF	70.915	0	70.915	0,05	99,76
52	SBCM	69.824	0	69.824	0,05	99,81
53	SBBI	67.414	0	67.414	0,05	99,85
54	SBTB	61.501	137	61.638	0,04	99,90
55	SBPK	37.781	149	37.930	0,03	99,92
56	SBPR	35.921	0	35.921	0,03	99,95
57	SBCR	31.397	151	31.548	0,02	99,97
58	SBJC	29.529	0	29.529	0,02	99,99
59	SBUF	3.931	0	3.931	0,00	99,99
60	SBPP	3.606	196	3.802	0,00	100,00
61	SBPB	3.042	0	3.042	0,00	100,00
62	SBBG	1.915	86	2.001	0,00	100,00
63	SBUG	1.364	13	1.377	0,00	100,00

* Participação percentual do aeroporto em relação a rede Infraero

** Frequência Acumulada das participações de percentuais.

Movimento nas Regionais



Superintendência Regional do Centro-Leste - SRCE

Movimento Anual de Aeronaves (Pousos + Decolagens)

Ano	Regular		Não Regular			Total	Var. % Anual	Part. na Rede %
	Doméstico	Internacional	Doméstico	Internacional	Executiva/Geral			
2009	90.769	3.653	28.965	324	21.039	144.750	-	7,77
2010	109.103	3.403	25.437	737	30.728	169.408	17,03	7,89
2011	126.589	3.911	21.599	647	30.093	182.839	7,93	7,84
2012	128.520	2.009	21.397	377	27.890	180.193	-1,45	7,43
2013	119.335	1.864	20.160	211	24.672	166.242	-7,74	7,26

Movimento Anual de Passageiros (Embarcados + Desembarcados)

Ano	Regular		Não Regular			Total	Var. % Anual	Part. na Rede %
	Doméstico	Internacional	Doméstico	Internacional	Executiva/Geral			
2009	8.565.459	301.396	316.837	27.077	52.095	9.262.864	-	10,20
2010	9.746.400	307.773	305.686	58.019	66.889	10.484.767	13,19	9,64
2011	10.936.225	319.409	178.376	60.497	59.557	11.554.064	10,20	9,10
2012	11.835.529	285.476	232.744	29.240	56.598	12.439.587	7,66	9,17
2013	11.676.963	303.654	337.257	18.769	46.626	12.383.269	-0,45	9,12

Movimento Anual de Carga Aérea e Correios (t) (Carregada + Descarregada)

Ano	Regular		Não Regular		Total	Var. % Anual	Part. na Rede %
	Doméstico	Internacional	Doméstico	Internacional			
2009	29.228.111	7.131.842	15.143.764	39.996	51.543.713	-	8,61
2010	32.365.588	5.353.626	16.501.192	1.028.253	55.248.659	7,19	9,12
2011	41.180.571	6.020.083	19.660.615	1.695.780	68.557.049	24,09	9,77
2012	24.480.644	5.219.057	16.884.517	45.318	46.629.536	-31,98	7,11
2013	17.153.507	6.162.583	8.634.194	61.064	32.011.348	-31,35	5,05

Aeroportos Vinculados: SBAR, SBIL, SBMO, SBSV e SBUF

Superintendência Regional do Centro-Oeste - SRCO

Movimento Anual de Aeronaves (Pousos + Decolagens)

Ano	Regular		Não Regular			Total	Var. % Anual	Part. na Rede %
	Doméstico	Internacional	Doméstico	Internacional	Executiva/Geral			
2009	66.156	1.025	22.683	72	51.717	141.653	-	7,60
2010	81.935	1.014	22.775	67	65.665	171.456	21,04	7,99
2011	97.791	1.066	20.431	37	60.091	179.416	4,64	7,69
2012	98.231	898	21.137	39	63.853	184.158	2,64	7,60
2013	91.321	0	18.875	121	65.858	176.175	-4,33	7,69

Movimento Anual de Passageiros (Embarcados + Desembarcados)

Ano	Regular		Não Regular			Total	Var. % Anual	Part. na Rede %
	Doméstico	Internacional	Doméstico	Internacional	Executiva/Geral			
2009	4.546.093	11.044	83.680	350	161.556	4.802.723	-	5,29
2010	5.780.040	13.948	91.209	1.501	226.748	6.113.446	27,29	5,62
2011	7.114.719	18.381	64.258	157	209.096	7.406.611	21,15	5,83
2012	7.806.707	21.493	74.379	116	208.841	8.111.536	9,52	5,98
2013	7.841.850	0	150.274	10	193.620	8.185.754	0,91	6,03

Movimento Anual de Carga Aérea e Correios (t) (Carregada + Descarregada)

Ano	Regular		Não Regular		Total	Var. % Anual	Part. na Rede %
	Doméstico	Internacional	Doméstico	Internacional			
2009	18.783.389	18.914	1.299.517	307	20.102.127	-	3,36
2010	18.892.022	11.099	1.147.859	0	20.050.980	-0,25	3,31
2011	24.870.557	17.440	1.363.301	850	26.252.148	30,93	3,74
2012	25.684.948	16.371	1.359.075	0	27.060.394	3,08	4,13
2013	24.025.227	0	1.445.713	384	25.471.324	-5,87	4,02

Aeroportos Vinculados: SBCG, SBCR, SBCY, SBGO, SBPJ e SBPP

Superintendência Regional do Nordeste - SRNE

Movimento Anual de Aeronaves (Pousos + Decolagens)

Ano	Regular		Não Regular			Total	Var. % Anual	Part. na Rede %
	Doméstico	Internacional	Doméstico	Internacional	Executiva/Geral			
2009	118.537	4.136	19.843	1.001	32.328	175.845	-	9,44
2010	144.071	3.671	21.879	867	41.047	211.535	20,30	9,85
2011	168.067	4.013	19.772	933	38.564	231.349	9,37	9,92
2012	168.618	3.294	14.504	582	38.308	225.306	-2,61	9,29
2013	161.251	3.384	15.466	471	42.377	222.949	-1,05	9,73

Movimento Anual de Passageiros (Embarcados + Desembarcados)

Ano	Regular		Não Regular			Total	Var. % Anual	Part. na Rede %
	Doméstico	Internacional	Doméstico	Internacional	Executiva/Geral			
2009	12.079.265	440.744	361.548	118.818	51.099	13.051.474	-	14,37
2010	14.777.522	471.010	394.550	82.872	61.422	15.787.376	20,96	14,52
2011	16.714.946	520.573	279.385	76.496	65.330	17.656.730	11,84	13,91
2012	17.588.572	476.793	229.194	42.505	59.057	18.396.121	4,19	13,57
2013	17.548.124	531.132	346.553	31.948	72.986	18.530.743	0,73	13,65

Movimento Anual de Carga Aérea e Correios (t) (Carregada + Descarregada)

Ano	Regular		Não Regular		Total	Var. % Anual	Part. na Rede %
	Doméstico	Internacional	Doméstico	Internacional			
2009	71.164.087	8.197.037	20.865.277	548.373	100.774.774	-	16,83
2010	82.327.810	8.923.752	12.341.661	1.257.942	104.851.165	4,05	17,32
2011	96.861.577	8.915.165	11.042.337	1.958.264	118.777.343	13,28	16,93
2012	85.905.854	7.544.593	11.771.190	1.011.164	106.232.801	-10,56	16,21
2013	80.045.646	9.956.880	9.285.027	518.199	99.805.752	-6,05	15,73

Aeroportos Vinculados: SBFZ, SBJP, SBJU, SBKG, SBNT, SBPB, SBPL, SBRF e SBTE

Superintendência Regional do Norte - SRNO

Movimento Anual de Aeronaves (Pousos + Decolagens)

Ano	Regular		Não Regular			Total	Var. % Anual	Part. na Rede %
	Doméstico	Internacional	Doméstico	Internacional	Executiva/Geral			
2009	64.884	712	36.078	675	29.860	132.209	-	7,09
2010	75.222	686	34.104	845	36.007	146.864	11,08	6,84
2011	90.084	528	35.015	590	35.935	162.152	10,41	6,95
2012	96.350	557	36.877	382	39.572	173.738	7,15	7,17
2013	94.875	459	32.695	303	38.434	166.766	-4,01	7,28

Movimento Anual de Passageiros (Embarcados + Desembarcados)

Ano	Regular		Não Regular			Total	Var. % Anual	Part. na Rede %
	Doméstico	Internacional	Doméstico	Internacional	Executiva/Geral			
2009	4.363.289	30.939	108.202	5.267	88.300	4.595.997	-	5,06
2010	5.347.925	39.763	100.582	3.698	94.204	5.586.172	21,54	5,14
2011	6.471.478	43.979	97.934	932	97.978	6.712.301	20,16	5,29
2012	7.167.767	46.165	110.052	634	103.370	7.427.988	10,66	5,48
2013	7.347.486	43.651	127.416	781	132.175	7.651.509	3,01	5,64

Movimento Anual de Carga Aérea e Correios (t) (Carregada + Descarregada)

Ano	Regular		Não Regular		Total	Var. % Anual	Part. na Rede %
	Doméstico	Internacional	Doméstico	Internacional			
2009	31.858.769	72.734	5.913.169	11.327	37.855.999	-	6,32
2010	31.452.064	74.383	4.854.803	4.018	36.385.268	-3,89	6,01
2011	36.810.111	52.963	3.235.516	3.613	40.102.203	10,22	5,71
2012	39.492.938	22.538	6.840.169	1.000	46.356.645	15,60	7,07
2013	35.906.223	22.504	11.065.247	160	46.994.134	1,38	7,41

Aeroportos Vinculados: SBBE, SBCJ, SBHT, SBIZ, SBJC, SBMA, SBMQ, SBSL e SBSN

Superintendência Regional do Noroeste - SRNR

Movimento Anual de Aeronaves (Pousos + Decolagens)

Ano	Regular		Não Regular			Total	Var. % Anual	Part. na Rede %
	Doméstico	Internacional	Doméstico	Internacional	Executiva/Geral			
2009	39.859	3.395	41.613	1.750	11.120	97.737	-	5,24
2010	47.513	1.848	46.907	2.884	17.260	116.412	19,11	5,42
2011	58.439	1.751	47.710	2.381	17.666	127.947	9,91	5,48
2012	57.137	2.282	42.570	2.306	18.965	123.260	-3,66	5,09
2013	52.532	2.851	30.815	1.676	16.861	104.735	-15,03	4,57

Movimento Anual de Passageiros (Embarcados + Desembarcados)

Ano	Regular		Não Regular			Total	Var. % Anual	Part. na Rede %
	Doméstico	Internacional	Doméstico	Internacional	Executiva/Geral			
2009	3.162.626	146.577	197.385	7.587	13.807	3.527.982	-	3,88
2010	3.803.016	151.873	212.916	9.958	27.156	4.204.919	19,19	3,87
2011	4.533.027	154.226	249.558	7.192	46.184	4.990.187	18,67	3,93
2012	4.657.027	183.704	202.822	14.704	47.759	5.106.016	2,32	3,77
2013	4.472.911	207.945	211.092	7.562	22.869	4.922.379	-3,60	3,63

Movimento Anual de Carga Aérea e Correios (t) (Carregada + Descarregada)

Ano	Regular		Não Regular		Total	Var. % Anual	Part. na Rede %
	Doméstico	Internacional	Doméstico	Internacional			
2009	76.726.120	14.469.979	32.642.727	27.315.527	151.154.353	-	25,25
2010	76.990.957	10.973.057	29.756.246	46.561.903	164.282.163	8,69	27,13
2011	106.913.489	14.823.539	12.220.538	41.370.856	175.328.422	6,72	24,98
2012	92.218.740	10.914.332	12.588.341	37.993.193	153.714.606	-12,33	23,45
2013	108.661.493	17.335.820	10.783.388	22.808.565	159.589.266	3,82	25,16

Aeroportos Vinculados: SBBV, SBCZ, SBEG, SBPV, SBPV, SBRB, SBTF e SBTT

Superintendência Regional do Rio de Janeiro - SRRJ

Movimento Anual de Aeronaves (Pousos + Decolagens)

Ano	Regular		Não Regular			Total	Var. % Anual	Part. na Rede %
	Doméstico	Internacional	Doméstico	Internacional	Executiva/Geral			
2009	157.825	23.718	83.056	1.363	75.860	341.822	-	18,34
2010	183.090	25.796	89.540	1.725	90.604	390.755	14,32	18,20
2011	198.942	29.751	94.982	1.554	93.037	418.266	7,04	17,93
2012	219.900	30.014	99.339	1.649	95.960	446.862	6,84	18,44
2013	203.743	26.510	111.996	2.488	87.352	432.089	-3,31	18,86

Movimento Anual de Passageiros (Embarcados + Desembarcados)

Ano	Regular		Não Regular			Total	Var. % Anual	Part. na Rede %
	Doméstico	Internacional	Doméstico	Internacional	Executiva/Geral			
2009	14.048.103	2.532.949	637.889	74.276	131.000	17.424.217	-	19,18
2010	16.832.390	3.046.021	577.321	72.733	187.753	20.716.218	18,89	19,05
2011	19.558.109	3.648.223	607.385	81.495	205.432	24.100.644	16,34	18,98
2012	22.000.980	4.190.433	659.662	98.318	209.669	27.159.062	12,69	20,03
2013	21.618.485	4.066.651	1.021.985	173.545	159.513	27.040.179	-0,44	19,92

Movimento Anual de Carga Aérea e Correios (t) (Carregada + Descarregada)

Ano	Regular		Não Regular		Total	Var. % Anual	Part. na Rede %
	Doméstico	Internacional	Doméstico	Internacional			
2009	24.985.931	54.208.415	31.869.913	3.753.650	114.817.909	-	19,18
2010	13.427.047	57.117.878	33.609.775	7.998.813	112.153.513	-2,32	18,52
2011	24.012.474	74.446.482	21.925.837	7.350.414	127.735.207	13,89	18,20
2012	34.422.933	68.461.351	14.906.551	6.684.969	124.475.804	-2,55	18,99
2013	35.791.746	62.417.999	17.089.339	7.434.635	122.733.719	-1,40	19,35

Aeroportos Vinculados: SBCP, SBGL, SBJR, SBME e SBRJ

Superintendência Regional do Sudeste - SRSE

Movimento Anual de Aeronaves (Pousos + Decolagens)

Ano	Regular		Não Regular			Total	Var. % Anual	Part. na Rede %
	Doméstico	Internacional	Doméstico	Internacional	Executiva/Geral			
2009	125.869	4.838	39.936	589	66.047	237.279	-	12,73
2010	141.719	5.024	46.773	812	79.948	274.276	15,59	12,78
2011	173.076	6.091	47.228	751	80.661	307.807	12,23	13,19
2012	191.035	5.030	56.904	419	93.182	346.570	12,59	14,30
2013	172.438	2.879	53.584	521	86.380	315.802	-8,88	13,78

Movimento Anual de Passageiros (Embarcados + Desembarcados)

Ano	Regular		Não Regular			Total	Var. % Anual	Part. na Rede %
	Doméstico	Internacional	Doméstico	Internacional	Executiva/Geral			
2009	8.591.008	242.179	284.300	4.021	182.980	9.304.488	-	10,24
2010	10.774.339	298.078	360.690	5.238	209.488	11.647.833	25,19	10,71
2011	13.860.110	419.570	309.399	3.564	211.573	14.804.216	27,10	11,66
2012	15.318.761	443.955	382.658	2.285	221.075	16.368.734	10,57	12,07
2013	15.364.762	374.207	464.987	8.190	177.523	16.389.669	0,13	12,07

Movimento Anual de Carga Aérea e Correios (t) (Carregada + Descarregada)

Ano	Regular		Não Regular		Total	Var. % Anual	Part. na Rede %
	Doméstico	Internacional	Doméstico	Internacional			
2009	20.996.561	4.845.573	785.875	1.656.575	28.284.584	-	4,72
2010	15.952.076	6.051.513	1.979.079	1.828.532	25.811.200	-8,74	4,26
2011	20.727.638	7.562.983	1.556.508	1.163.128	31.010.257	20,14	4,42
2012	22.519.013	7.406.736	767.212	635.380	31.328.341	1,03	4,78
2013	24.117.556	7.268.281	1.239.772	537.357	33.162.966	5,86	5,23

Aeroportos Vinculados: SBBH, SBCF, SBMK, SBPR, SBUL, SBUR e SBVT

Superintendência Regional de São Paulo - SRSP

Movimento Anual de Aeronaves (Pousos + Decolagens)

Ano	Regular		Não Regular			Total	Var. % Anual	Part. na Rede %
	Doméstico	Internacional	Doméstico	Internacional	Executiva/Geral			
2009	151.352	0	14.528	265	145.585	311.730	-	16,73
2010	154.667	0	19.762	961	167.858	343.248	10,11	15,99
2011	160.637	0	21.727	807	176.616	359.787	4,82	15,42
2012	162.209	0	25.325	381	186.986	374.901	4,20	15,47
2013	159.066	0	23.941	2	177.834	360.843	-3,75	15,75

Movimento Anual de Passageiros (Embarcados + Desembarcados)

Ano	Regular		Não Regular			Total	Var. % Anual	Part. na Rede %
	Doméstico	Internacional	Doméstico	Internacional	Executiva/Geral			
2009	13.484.027	0	177.920	13	393.977	14.055.937	-	15,48
2010	15.341.751	0	139.415	0	464.456	15.945.622	13,44	14,66
2011	16.699.162	0	193.901	3	487.570	17.380.636	9,00	13,69
2012	16.688.202	0	195.628	0	531.673	17.415.503	0,20	12,84
2013	16.974.026	0	202.441	0	349.379	17.525.846	0,63	12,91

Movimento Anual de Carga Aérea e Correios (t) (Carregada + Descarregada)

Ano	Regular		Não Regular		Total	Var. % Anual	Part. na Rede %
	Doméstico	Internacional	Doméstico	Internacional			
2009	29.168.671	0	151.633	0	29.320.304	-	4,90
2010	23.379.218	0	48.799	38.210	23.466.227	-19,97	3,88
2011	34.637.304	0	212.727	0	34.850.031	48,51	4,97
2012	44.382.126	0	321.430	0	44.703.556	28,27	6,82
2013	45.697.048	0	282.475	0	45.979.523	2,85	7,25

Aeroportos Vinculados: SBMT, SBSJ e SBSP

Superintendência Regional do Sul - SRSU

Movimento Anual de Aeronaves (Pousos + Decolagens)

Ano	Regular		Não Regular			Total	Var. % Anual	Part. na Rede %
	Doméstico	Internacional	Doméstico	Internacional	Executiva/Geral			
2009	176.971	13.155	26.071	1.925	62.557	280.679	-	15,06
2010	202.896	13.498	29.001	2.599	74.679	322.673	14,96	15,03
2011	229.837	14.882	28.655	2.975	87.139	363.488	12,65	15,58
2012	233.874	13.445	23.455	2.460	95.764	368.998	1,52	15,22
2013	218.943	8.810	23.239	1.994	92.326	345.312	-6,42	15,07

Movimento Anual de Passageiros (Embarcados + Desembarcados)

Ano	Regular		Não Regular			Total	Var. % Anual	Part. na Rede %
	Doméstico	Internacional	Doméstico	Internacional	Executiva/Geral			
2009	14.016.816	490.496	140.867	64.062	91.815	14.804.056	-	16,30
2010	17.159.247	667.428	195.237	89.952	138.470	18.250.334	23,28	16,78
2011	21.003.064	838.758	219.617	117.737	193.996	22.373.172	22,59	17,62
2012	21.720.126	908.854	237.429	117.831	183.338	23.167.578	3,55	17,09
2013	21.828.736	724.958	333.402	63.439	165.716	23.116.251	-0,22	17,03

Movimento Anual de Carga Aérea e Correios (t) (Carregada + Descarregada)

Ano	Regular		Não Regular		Total	Var. % Anual	Part. na Rede %
	Doméstico	Internacional	Doméstico	Internacional			
2009	44.608.072	10.160.695	6.498.167	3.509.559	64.776.493	-	10,82
2010	39.030.782	13.884.601	3.361.765	6.983.525	63.260.673	-2,34	10,45
2011	49.424.235	15.249.614	2.779.567	11.705.201	79.158.617	25,13	11,28
2012	42.902.429	21.981.326	1.936.745	8.063.893	74.884.393	-5,40	11,43
2013	41.717.760	19.657.681	1.662.512	5.508.100	68.546.053	-8,46	10,81

Aeroportos Vinculados: SBBG, SBBI, SBCM, SBCT, SBFI, SBFL, SBJV, SBLO, SBNF, SBPA, SBPK e SBUG

Movimento dos Aeroportos



AEROPORTO: SBAR - Aeroporto de Aracaju

ICAO: SBAR

REGIONAL:SRCE

MUNICIPIO: Aracajú

UF: SE

Movimento Anual de Aeronaves (Pousos + Decolagens)

Ano	Regular		Não Regular			Total	Var. % Anual	Part. na Rede %
	Doméstico	Internacional	Doméstico	Internacional	Executiva/Geral			
2009	8.171	0	4.834	0	1.910	14.915	-	0,80
2010	10.468	0	6.071	2	2.309	18.850	26,38	0,88
2011	13.290	0	5.200	0	2.211	20.701	9,82	0,89
2012	16.435	0	7.342	0	2.256	26.033	25,76	1,07
2013	14.730	0	5.750	0	2.365	22.845	-12,25	1,00

Movimento Anual de Passageiros (Embarcados + Desembarcados)

Ano	Regular		Não Regular			Total	Var. % Anual	Part. na Rede %
	Doméstico	Internacional	Doméstico	Internacional	Executiva/Geral			
2009	697.174	0	27.586	0	2.919	727.679	-	0,80
2010	912.420	0	25.827	0	2.142	940.389	29,23	0,86
2011	1.071.702	2	19.111	0	2.328	1.093.143	16,24	0,86
2012	1.323.457	0	47.230	0	2.714	1.373.401	25,64	1,01
2013	1.305.165	0	35.348	0	3.386	1.343.899	-2,15	0,99

Movimento Anual de Carga Aérea e Correios (Kg) (Carregada + Descarregada)

Ano	Regular		Não Regular		Total	Var. % Anual	Part. na Rede %
	Doméstico	Internacional	Doméstico	Internacional			
2009	2.158.484	0	24.384	0	2.182.868	-	0,36
2010	2.107.885	1	7.784	0	2.115.670	-3,08	0,35
2011	1.821.604	0	57.289	0	1.878.893	-11,19	0,27
2012	1.347.476	0	7.867	0	1.355.343	-27,86	0,21
2013	1.593.155	0	8.116	0	1.601.271	18,15	0,25

Hora-Pico de Projeto do Movimento de Passageiros em 2013

Tráfegos	Embarque	Desembarque	Simultâneo
Doméstico Regular	378	520	632
Doméstico Não Regular	107	147	147
Internacional Regular	0	0	0
Internacional Não Regular	0	0	0
Simultâneo	378	520	632

**Movimento Horário no Dia da Hora-Pico de Passageiros Simultâneos
15/01/2013**

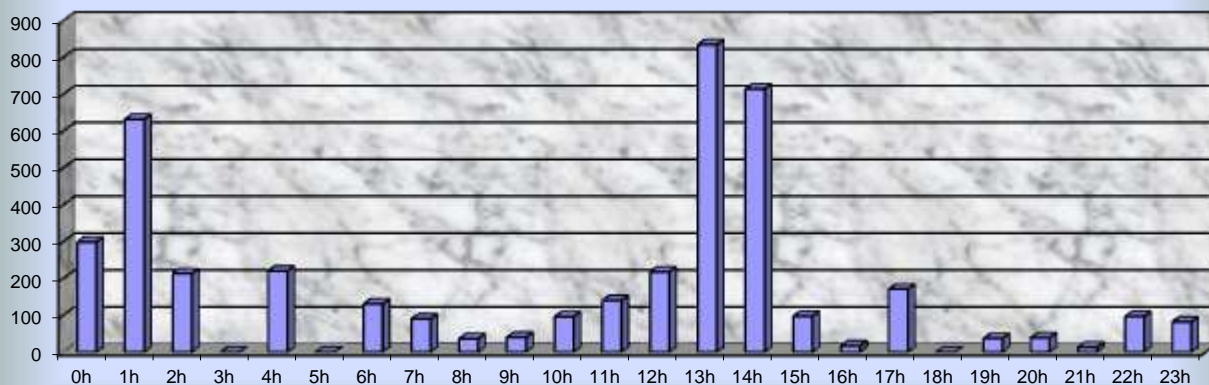

Dia Típico para o Movimento Horário de Passageiros em 2013

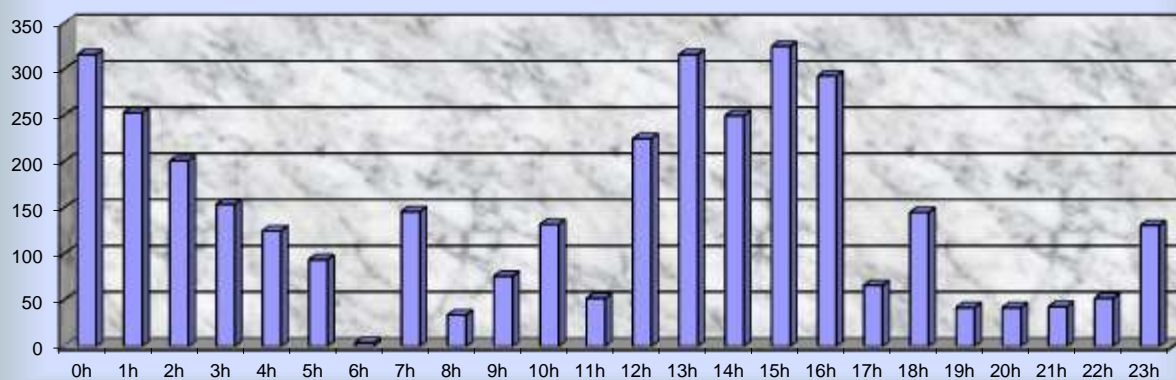

AEROPORTO: SBBE - Aeroporto Internacional de Belém: Val-de-Cans/Júlio Cezar Ribeiro**ICAO: SBBE****REGIONAL:SRNO****MUNICIPIO: Belém****UF: PA****Movimento Anual de Aeronaves (Pousos + Decolagens)**

Ano	Regular		Não Regular			Total	Var. % Anual	Part. na Rede %
	Doméstico	Internacional	Doméstico	Internacional	Executiva/Geral			
2009	26.605	606	6.114	190	6.309	39.824	-	2,14
2010	31.525	676	5.453	157	7.491	45.302	13,76	2,11
2011	36.613	508	5.849	105	8.674	51.749	14,23	2,22
2012	39.541	528	6.269	72	8.426	54.836	5,97	2,26
2013	39.830	457	5.451	68	8.202	54.008	-1,51	2,36

Movimento Anual de Passageiros (Embarcados + Desembarcados)

Ano	Regular		Não Regular			Total	Var. % Anual	Part. na Rede %
	Doméstico	Internacional	Doméstico	Internacional	Executiva/Geral			
2009	2.116.297	30.008	28.157	4.948	24.243	2.203.653	-	2,43
2010	2.497.079	39.325	36.333	2.595	30.135	2.605.467	18,23	2,40
2011	2.889.685	43.332	28.141	880	34.290	2.996.328	15,00	2,36
2012	3.224.109	46.165	39.179	607	32.711	3.342.771	11,56	2,47
2013	3.362.436	43.651	35.806	781	32.937	3.475.611	3,97	2,56

Movimento Anual de Carga Aérea e Correios (Kg) (Carregada + Descarregada)

Ano	Regular		Não Regular		Total	Var. % Anual	Part. na Rede %
	Doméstico	Internacional	Doméstico	Internacional			
2009	19.559.798	72.734	1.453.591	838	21.086.961	-	3,52
2010	18.083.156	74.383	1.299.813	2.958	19.460.310	-7,71	3,21
2011	19.977.000	52.911	1.235.205	516	21.265.632	9,28	3,03
2012	23.989.853	22.538	3.194.663	1.000	27.208.054	27,94	4,15
2013	22.538.836	22.504	6.555.949	160	29.117.449	7,02	4,59

Hora-Pico de Projeto do Movimento de Passageiros em 2013

Tráfegos	Embarque	Desembarque	Simultâneo
Doméstico Regular	552	671	896
Doméstico Não Regular	105	106	127
Internacional Regular	128	126	129
Internacional Não Regular	114	12	114
Simultâneo	564	672	906

Movimento Horário no Dia da Hora-Pico de Passageiros Simultâneos 25/05/2013

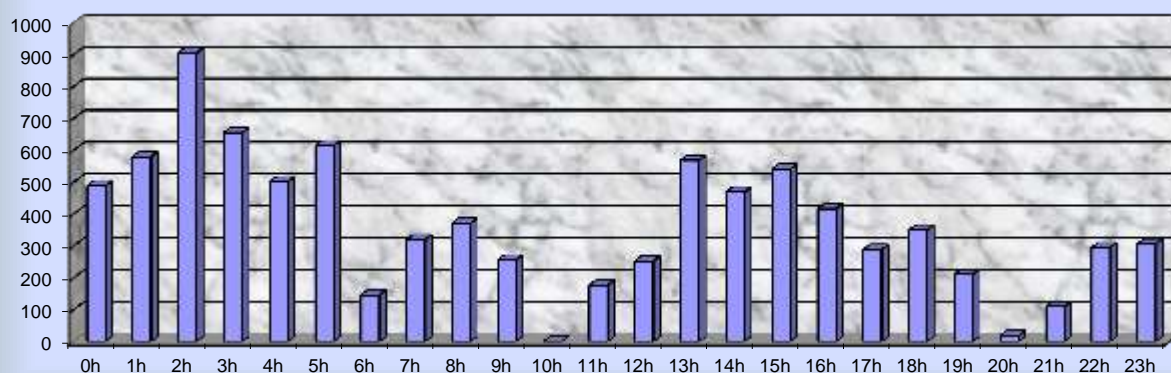

Dia Típico para o Movimento Horário de Passageiros em 2013

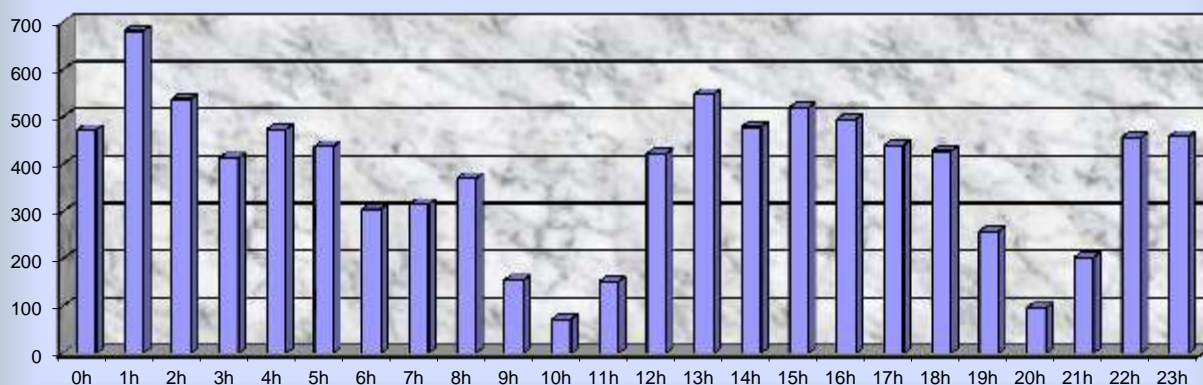

13,48 EPHs (EPH = 682)

Movimento Anual de Aeronaves (Pousos + Decolagens)

Ano	Regular		Não Regular			Total	Var. % Anual	Part. na Rede %
	Doméstico	Internacional	Doméstico	Internacional	Executiva/Geral			
2009	0	0	201	45	146	392	-	0,02
2010	1	0	276	93	186	556	41,84	0,03
2011	0	0	219	13	176	408	-26,62	0,02
2012	0	0	211	23	119	353	-13,48	0,01
2013	0	0	310	23	81	414	17,28	0,02

Movimento Anual de Passageiros (Embarcados + Desembarcados)

Ano	Regular		Não Regular			Total	Var. % Anual	Part. na Rede %
	Doméstico	Internacional	Doméstico	Internacional	Executiva/Geral			
2009	0	0	1.004	252	581	1.837	-	0,00
2010	4	0	1.399	242	714	2.359	28,42	0,00
2011	0	0	1.225	69	850	2.144	-9,11	0,00
2012	0	0	1.217	97	499	1.813	-15,44	0,00
2013	0	0	1.616	81	304	2.001	10,37	0,00

Movimento Anual de Carga Aérea e Correios (Kg) (Carregada + Descarregada)

Ano	Regular		Não Regular		Total	Var. % Anual	Part. na Rede %
	Doméstico	Internacional	Doméstico	Internacional			
2009	0	0	17.668	0	17.668	-	0,00
2010	0	0	0	0	0	-100,00	0,00
2011	0	0	10.361	673	11.034	0,00	0,00
2012	0	0	12.658	0	12.658	14,72	0,00
2013	0	0	0	0	0	-100,00	0,00

Hora-Pico de Projeto do Movimento de Passageiros em 2013

Tráfegos	Embarque	Desembarque	Simultâneo
Doméstico Regular	0	0	0
Doméstico Não Regular	14	18	18
Internacional Regular	0	0	0
Internacional Não Regular	12	13	13
Simultâneo	14	18	18

Movimento Horário no Dia da Hora-Pico de Passageiros Simultâneos 28/03/2013

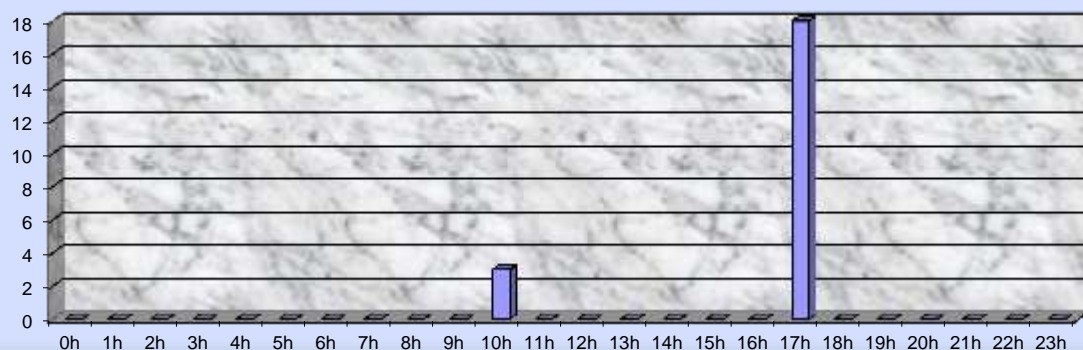

Como todas as medianas foram nulas, apresentamos, alternativamente, os movimentos horários médios:

Dia Típico para o Movimento Horário de Passageiros em 2013 (Média)

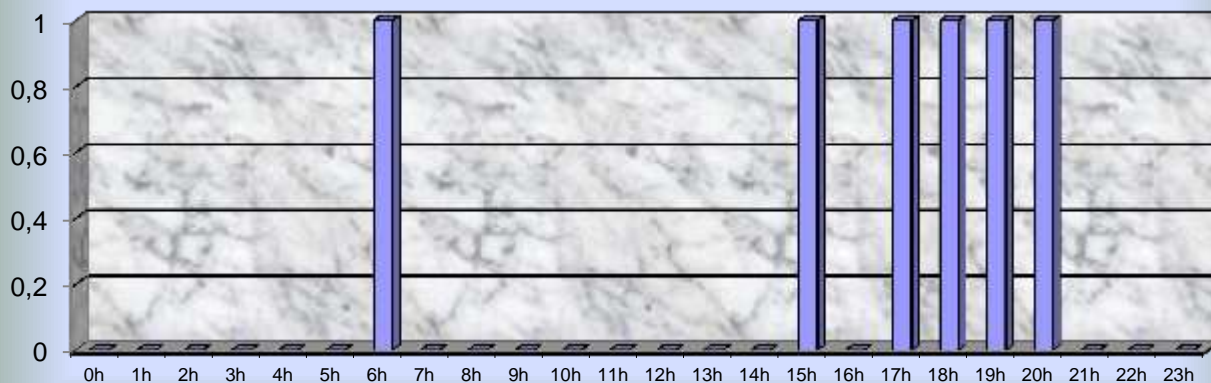

1,00 EPHs (EPH = 6)

OBS: Valores obtidos com base nos movimentos horários médios

ICAO: SBBH**REGIONAL:**SRSE**MUNICIPIO:** Belo Horizonte**UF:** MG**Movimento Anual de Aeronaves (Pousos + Decolagens)**

Ano	Regular		Não Regular			Total	Var. % Anual	Part. na Rede %
	Doméstico	Internacional	Doméstico	Internacional	Executiva/Geral			
2009	16.059	0	16.648	256	25.325	58.288	-	3,13
2010	16.050	0	22.552	472	27.576	66.650	14,35	3,10
2011	17.067	0	24.451	325	24.011	65.854	-1,19	2,82
2012	16.303	0	32.512	157	23.920	72.892	10,69	3,01
2013	16.364	0	28.728	170	20.225	65.487	-10,16	2,86

Movimento Anual de Passageiros (Embarcados + Desembarcados)

Ano	Regular		Não Regular			Total	Var. % Anual	Part. na Rede %
	Doméstico	Internacional	Doméstico	Internacional	Executiva/Geral			
2009	423.515	0	66.535	1.189	107.121	598.360	-	0,66
2010	551.194	0	88.804	2.193	115.494	757.685	26,63	0,70
2011	587.110	0	95.512	1.618	109.065	793.305	4,70	0,62
2012	537.270	0	126.686	812	110.113	774.881	-2,32	0,57
2013	774.011	0	133.854	914	80.820	989.599	27,71	0,73

Movimento Anual de Carga Aérea e Correios (Kg) (Carregada + Descarregada)

Ano	Regular		Não Regular		Total	Var. % Anual	Part. na Rede %
	Doméstico	Internacional	Doméstico	Internacional			
2009	0	0	0	0	0	-	0,00
2010	0	0	0	0	0	#DIV/0!	0,00
2011	0	0	0	0	0	#DIV/0!	0,00
2012	0	0	0	0	0	#DIV/0!	0,00
2013	0	0	0	0	0	#DIV/0!	0,00

Hora-Pico de Projeto do Movimento de Passageiros em 2013

Tráfegos	Embarque	Desembarque	Simultâneo
Doméstico Regular	210	252	336
Doméstico Não Regular	108	130	166
Internacional Regular	0	0	0
Internacional Não Regular	10	15	15
Simultâneo	233	271	374

Movimento Horário no Dia da Hora-Pico de Passageiros Simultâneos 26/06/2013

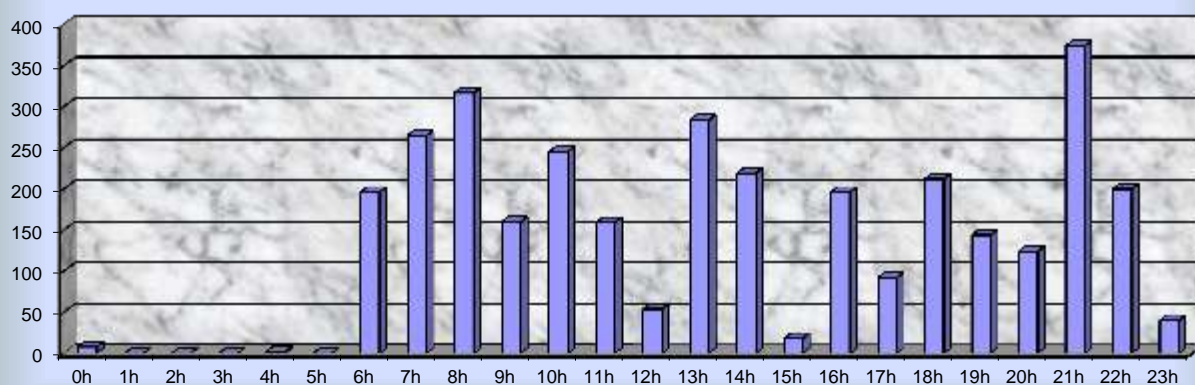

Dia Típico para o Movimento Horário de Passageiros em 2013

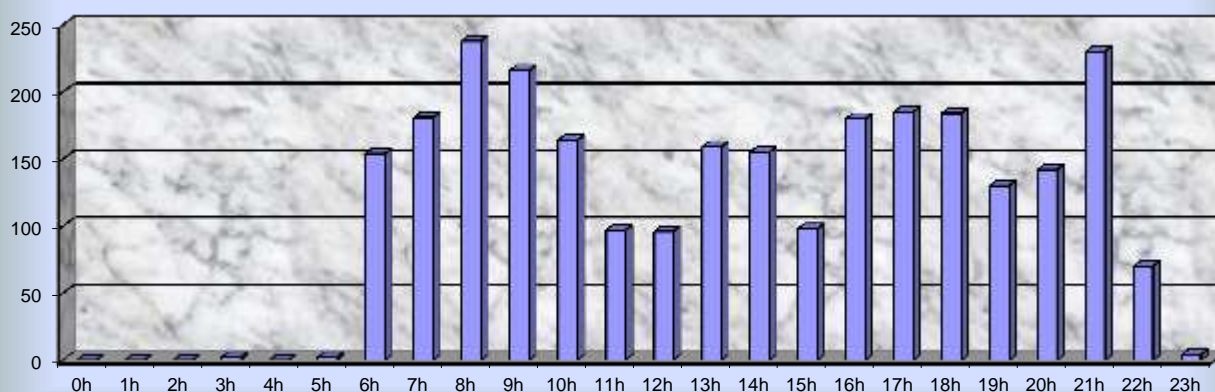

11,29 EPHs (EPH = 238,00)

Movimento Anual de Aeronaves (Pousos + Decolagens)

Ano	Regular		Não Regular			Total	Var. % Anual	Part. na Rede %
	Doméstico	Internacional	Doméstico	Internacional	Executiva/Geral			
2009	0	0	3.073	4	19.714	22.791	-	1,22
2010	1	0	3.485	0	21.835	25.321	11,10	1,18
2011	0	0	3.417	15	27.218	30.650	21,05	1,31
2012	0	0	1.798	0	27.891	29.689	-3,14	1,22
2013	0	0	806	0	23.584	24.390	-17,85	1,06

Movimento Anual de Passageiros (Embarcados + Desembarcados)

Ano	Regular		Não Regular			Total	Var. % Anual	Part. na Rede %
	Doméstico	Internacional	Doméstico	Internacional	Executiva/Geral			
2009	0	0	6.797	0	24.100	30.897	-	0,03
2010	0	0	10.247	0	50.431	60.678	96,39	0,06
2011	0	0	12.466	0	89.415	101.881	67,90	0,08
2012	0	0	8.556	0	81.804	90.360	-11,31	0,07
2013	0	0	3.421	0	63.993	67.414	-25,39	0,05

Movimento Anual de Carga Aérea e Correios (Kg) (Carregada + Descarregada)

Ano	Regular		Não Regular		Total	Var. % Anual	Part. na Rede %
	Doméstico	Internacional	Doméstico	Internacional			
2009	0	0	675.094	0	675.094	-	0,11
2010	0	0	226.400	0	226.400	-66,46	0,04
2011	0	0	133.830	0	133.830	-40,89	0,02
2012	0	0	6.000	0	6.000	-95,52	0,00
2013	0	0	0	0	0	-100,00	0,00

Hora-Pico de Projeto do Movimento de Passageiros em 2013

Tráfegos	Embarque	Desembarque	Simultâneo
Doméstico Regular	0	0	0
Doméstico Não Regular	24	26	36
Internacional Regular	0	0	0
Internacional Não Regular	0	0	0
Simultâneo	24	26	36

Movimento Horário no Dia da Hora-Pico de Passageiros Simultâneos 31/08/2013

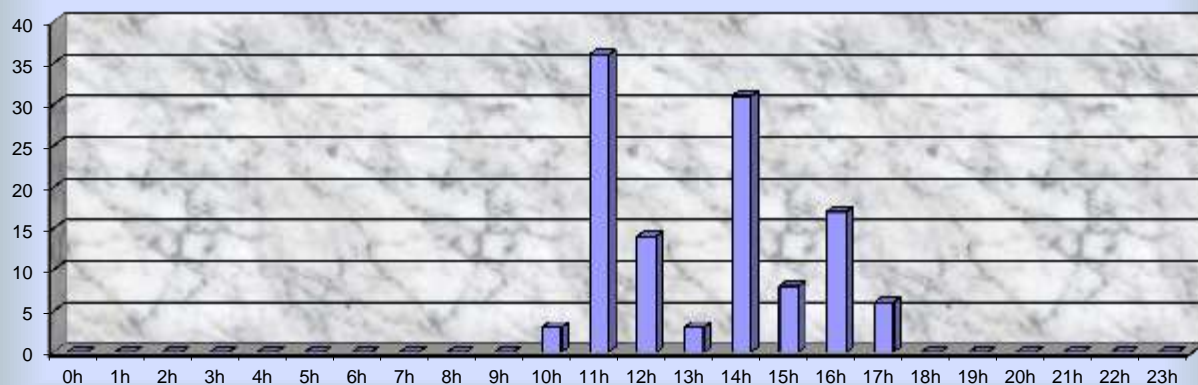

Dia Típico para o Movimento Horário de Passageiros em 2013 (Média)

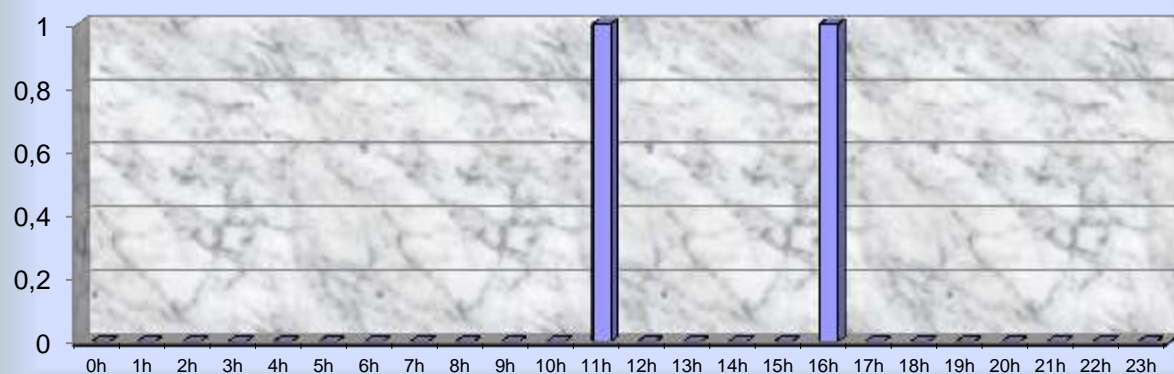

2,00 EPHs (EPH = 1,00)

Movimento Anual de Aeronaves (Pousos + Decolagens)

Ano	Regular		Não Regular			Total	Var. % Anual	Part. na Rede %
	Doméstico	Internacional	Doméstico	Internacional	Executiva/Geral			
2009	2.090	223	5.162	63	3.595	11.133	-	0,60
2010	2.388	158	5.879	64	4.753	13.242	18,94	0,62
2011	3.070	29	6.378	113	3.900	13.490	1,87	0,58
2012	2.287	0	6.670	30	3.357	12.344	-8,50	0,51
2013	2.934	2	1.312	23	2.318	6.589	-46,62	0,29

Movimento Anual de Passageiros (Embarcados + Desembarcados)

Ano	Regular		Não Regular			Total	Var. % Anual	Part. na Rede %
	Doméstico	Internacional	Doméstico	Internacional	Executiva/Geral			
2009	171.151	2.815	11.231	48	5.224	190.469	-	0,21
2010	220.778	2.757	11.126	30	7.718	242.409	27,27	0,22
2011	325.606	419	10.861	37	4.962	341.885	41,04	0,27
2012	321.971	0	10.288	32	4.239	336.530	-1,57	0,25
2013	356.637	0	3.150	13	3.102	362.902	7,84	0,27

Movimento Anual de Carga Aérea e Correios (Kg) (Carregada + Descarregada)

Ano	Regular		Não Regular		Total	Var. % Anual	Part. na Rede %
	Doméstico	Internacional	Doméstico	Internacional			
2009	1.294.662	0	8.000	0	1.302.662	-	0,22
2010	1.450.146	0	6.806	0	1.456.952	11,84	0,24
2011	1.555.029	0	69.264	0	1.624.293	11,49	0,23
2012	1.328.789	0	34.719	0	1.363.508	-16,06	0,21
2013	559.455	0	43.742	0	603.197	-55,76	0,10

Hora-Pico de Projeto do Movimento de Passageiros em 2013

Tráfegos	Embarque	Desembarque	Simultâneo
Doméstico Regular	185	180	331
Doméstico Não Regular	48	157	157
Internacional Regular	0	0	0
Internacional Não Regular	0	0	0
Simultâneo	191	180	333

Movimento Horário no Dia da Hora-Pico de Passageiros Simultâneos 15/10/2013

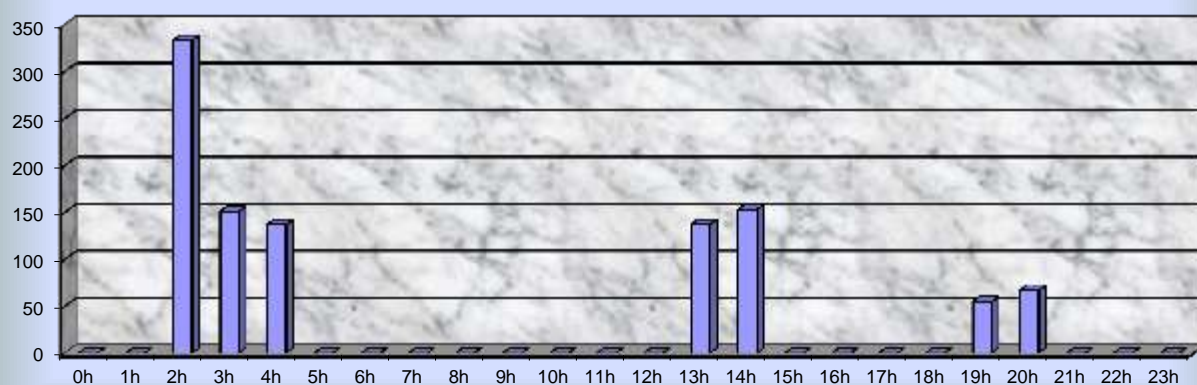

Dia Típico para o Movimento Horário de Passageiros em 2013

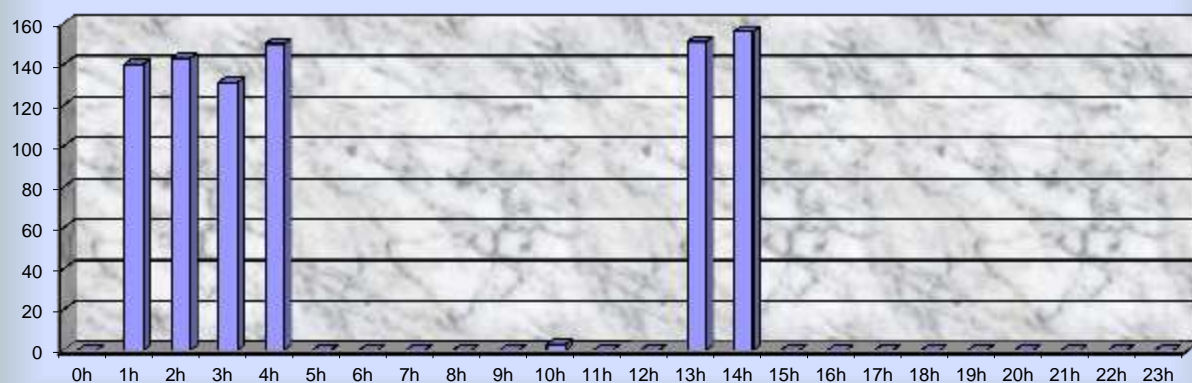

5,60 EPHs (EPH = 156,00)

AEROPORTO: SBCF - Aeroporto Internacional de Confins: Tancredo**ICAO:** SBCF**REGIONAL:** SRSE**MUNICÍPIO:** Confins**UF:**MG**Movimento Anual de Aeronaves (Pousos + Decolagens)**

Ano	Regular		Não Regular			Total	Var. % Anual	Part. na Rede %
	Doméstico	Internacional	Doméstico	Internacional	Executiva/Geral			
2009	61.707	4.774	1.698	192	1.751	70.122	-	3,76
2010	75.111	4.962	2.355	217	2.206	84.851	21,00	3,95
2011	97.482	5.931	1.934	303	2.480	108.130	27,44	4,63
2012	109.257	4.866	2.507	232	3.287	120.149	11,12	4,96
2013	102.180	2.703	2.477	313	1.584	109.257	-9,07	4,77

Movimento Anual de Passageiros (Embarcados + Desembarcados)

Ano	Regular		Não Regular			Total	Var. % Anual	Part. na Rede %
	Doméstico	Internacional	Doméstico	Internacional	Executiva/Geral			
2009	5.254.718	242.175	110.792	2.826	6.660	5.617.171	-	6,18
2010	6.802.171	298.078	148.366	3.044	9.405	7.261.064	29,27	6,68
2011	9.020.774	419.570	80.499	1.946	12.198	9.534.987	31,32	7,51
2012	9.834.536	443.955	105.143	1.473	13.189	10.398.296	9,05	7,67
2013	9.785.889	374.207	127.285	6.126	7.781	10.301.288	-0,93	7,59

Movimento Anual de Carga Aérea e Correios (Kg) (Carregada + Descarregada)

Ano	Regular		Não Regular		Total	Var. % Anual	Part. na Rede %
	Doméstico	Internacional	Doméstico	Internacional			
2009	12.696.648	3.851.529	241.995	35.767	16.825.939	-	2,81
2010	7.090.014	4.840.609	1.455.895	17.414	13.403.932	-20,34	2,21
2011	10.156.706	4.650.220	1.087.864	114.104	16.008.894	19,43	2,28
2012	10.598.546	4.408.618	595.141	241.568	15.843.873	-1,03	2,42
2013	11.326.675	4.563.314	838.958	212.630	16.941.577	6,93	2,67

Hora-Pico de Projeto do Movimento de Passageiros em 2013

Tráfegos	Embarque	Desembarque	Simultâneo
Doméstico Regular	1.571	1.515	2.591
Doméstico Não Regular	457	2.544	2.544
Internacional Regular	415	259	432
Internacional Não Regular	293	649	649
Simultâneo	1.602	2.544	2.670

Movimento Horário no Dia da Hora-Pico de Passageiros Simultâneos 21/12/2013

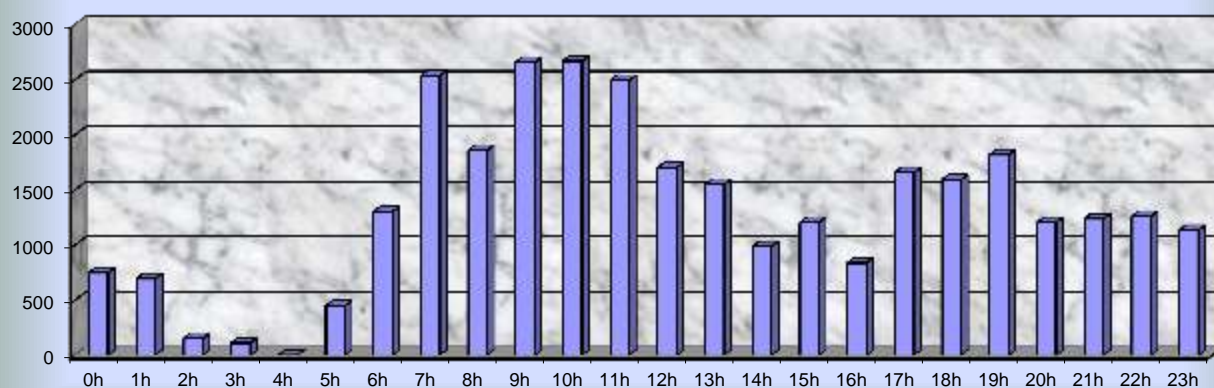

Dia Típico para o Movimento Horário de Passageiros em 2013

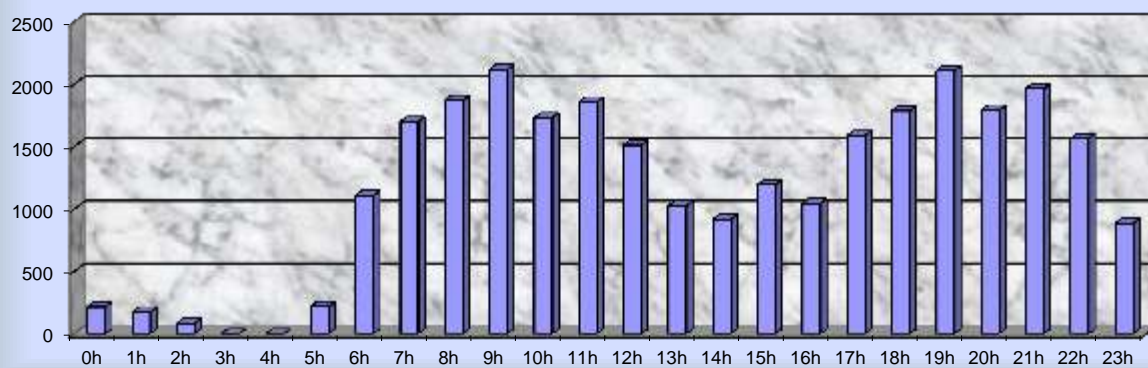

13,43 EPHs (EPH = 2.118,00)

AEROPORTO: SBCG - Aeroporto Internacional de Campo Grande**ICAO:** SBCG**REGIONAL:** SRCO**MUNICIPIO:** Campo Grande**UF:**MS**Movimento Anual de Aeronaves (Pousos + Decolagens)**

Ano	Regular		Não Regular			Total	Var. % Anual	Part. na Rede %
	Doméstico	Internacional	Doméstico	Internacional	Executiva/Geral			
2009	17.158	1.025	3.915	38	6.016	28.152	-	1,51
2010	19.807	1.014	3.479	30	7.052	31.382	11,47	1,46
2011	20.115	1.066	3.023	21	6.766	30.991	-1,25	1,33
2012	20.137	898	2.313	30	6.872	30.250	-2,39	1,25
2013	16.330	0	2.733	57	6.419	25.539	-15,57	1,11

Movimento Anual de Passageiros (Embarcados + Desembarcados)

Ano	Regular		Não Regular			Total	Var. % Anual	Part. na Rede %
	Doméstico	Internacional	Doméstico	Internacional	Executiva/Geral			
2009	1.010.346	11.044	3.430	158	3.665	1.028.643	-	1,13
2010	1.179.035	13.948	9.704	1.317	4.761	1.208.765	17,51	1,11
2011	1.487.833	18.381	4.533	115	4.678	1.515.540	25,38	1,19
2012	1.625.953	21.493	4.128	0	3.499	1.655.073	9,21	1,22
2013	1.533.310	0	56.331	0	2.830	1.592.471	-3,78	1,17

Movimento Anual de Carga Aérea e Correios (Kg) (Carregada + Descarregada)

Ano	Regular		Não Regular		Total	Var. % Anual	Part. na Rede %
	Doméstico	Internacional	Doméstico	Internacional			
2009	4.327.218	18.914	249.678	307	4.596.117	-	0,77
2010	3.698.395	11.099	134.683	0	3.844.177	-16,36	0,63
2011	4.977.379	17.440	141.267	850	5.136.936	33,63	0,73
2012	3.999.743	16.371	239.945	0	4.256.059	-17,15	0,65
2013	3.441.235	0	348.106	384	3.789.725	-10,96	0,60

** Continuação do Movimento do Aeroporto Internacional de Campo Grande**

Hora-Pico de Projeto do Movimento de Passageiros em 2013

Tráfegos	Embarque	Desembarque	Simultâneo
Doméstico Regular	536	579	686
Doméstico Não Regular	13	152	152
Internacional Regular	0	0	0
Internacional Não Regular	0	0	0
Simultâneo	536	579	686

**Movimento Horário no Dia da Hora-Pico de Passageiros Simultâneos
02/01/2013**

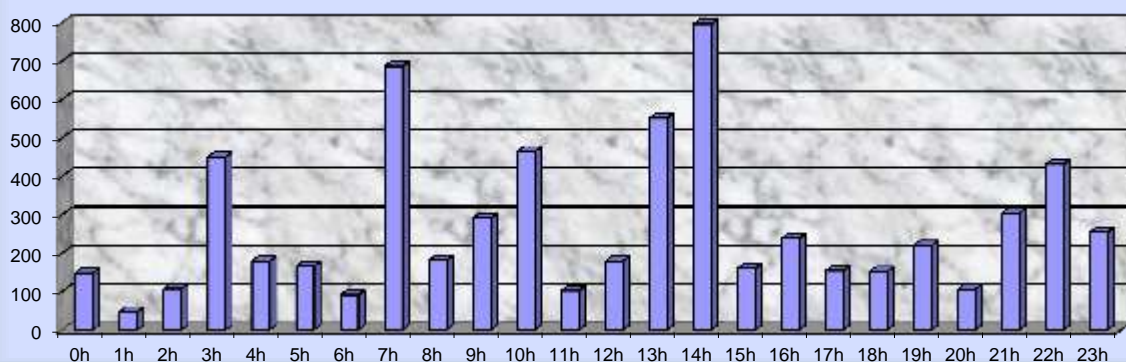

Dia Típico para o Movimento Horário de Passageiros em 2013

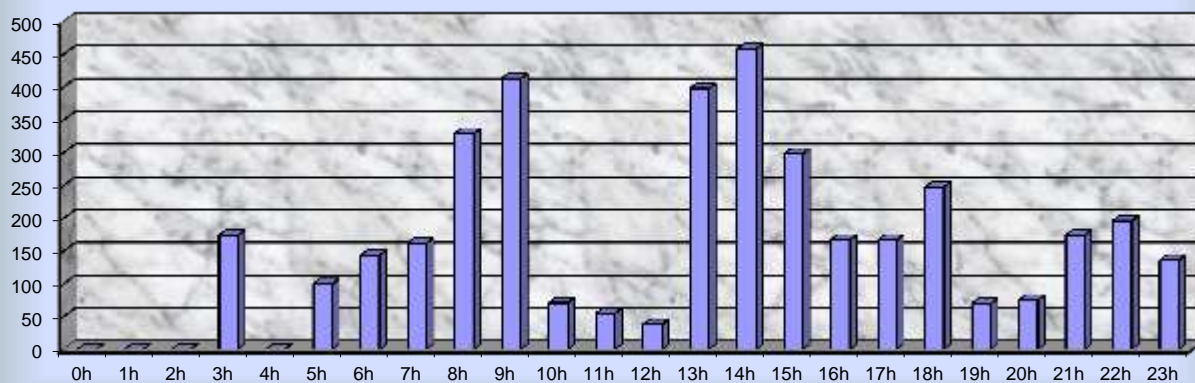

8,45 EPHs (EPH = 458,00)

Movimento Anual de Aeronaves (Pousos + Decolagens)

Ano	Regular		Não Regular			Total	Var. % Anual	Part. na Rede %
	Doméstico	Internacional	Doméstico	Internacional	Executiva/Geral			
2009	1.966	2	532	0	1.488	3.988	-	0,21
2010	2.622	0	838	1	1.859	5.320	33,40	0,25
2011	3.650	2	492	0	2.368	6.512	22,41	0,28
2012	4.355	2	491	0	2.037	6.885	5,73	0,28
2013	2.690	0	716	0	2.079	5.485	-20,33	0,24

Movimento Anual de Passageiros (Embarcados + Desembarcados)

Ano	Regular		Não Regular			Total	Var. % Anual	Part. na Rede %
	Doméstico	Internacional	Doméstico	Internacional	Executiva/Geral			
2009	19.637	0	1.558	0	18.414	39.609	-	0,04
2010	53.476	0	1.485	0	13.657	68.618	73,24	0,06
2011	87.711	0	1.034	0	16.844	105.589	53,88	0,08
2012	120.337	0	3.186	0	20.920	144.443	36,80	0,11
2013	100.745	0	3.129	0	20.688	124.562	-13,76	0,09

Movimento Anual de Carga Aérea e Correios (Kg) (Carregada + Descarregada)

Ano	Regular		Não Regular		Total	Var. % Anual	Part. na Rede %
	Doméstico	Internacional	Doméstico	Internacional			
2009	43.838	0	23.284	0	67.122	-	0,01
2010	34.393	0	242	0	34.635	-48,40	0,01
2011	39.661	0	335	0	39.996	15,48	0,01
2012	106.632	0	331	0	106.963	167,43	0,02
2013	84.266	0	1.906	0	86.172	-19,44	0,01

Hora-Pico de Projeto do Movimento de Passageiros em 2013

Tráfegos	Embarque	Desembarque	Simultâneo
Doméstico Regular	126	155	166
Doméstico Não Regular	102	86	161
Internacional Regular	0	0	0
Internacional Não Regular	0	0	0
Simultâneo	134	161	202

Movimento Horário no Dia da Hora-Pico de Passageiros Simultâneos 27/09/2013

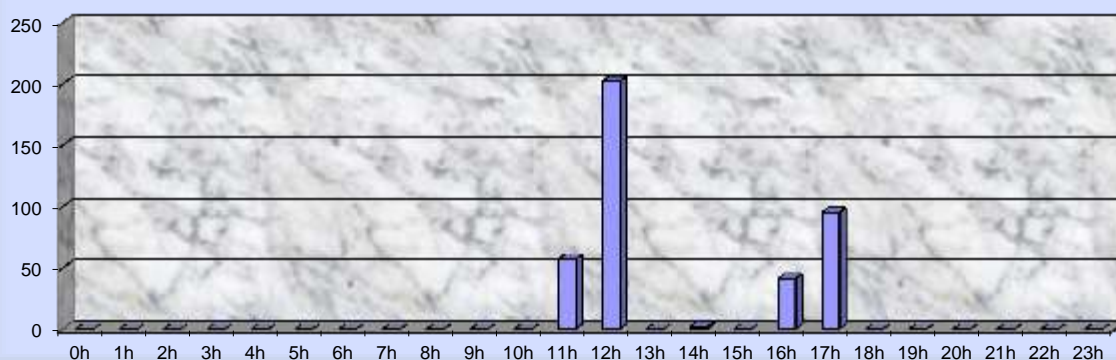

Dia Típico para o Movimento Horário de Passageiros em 2013

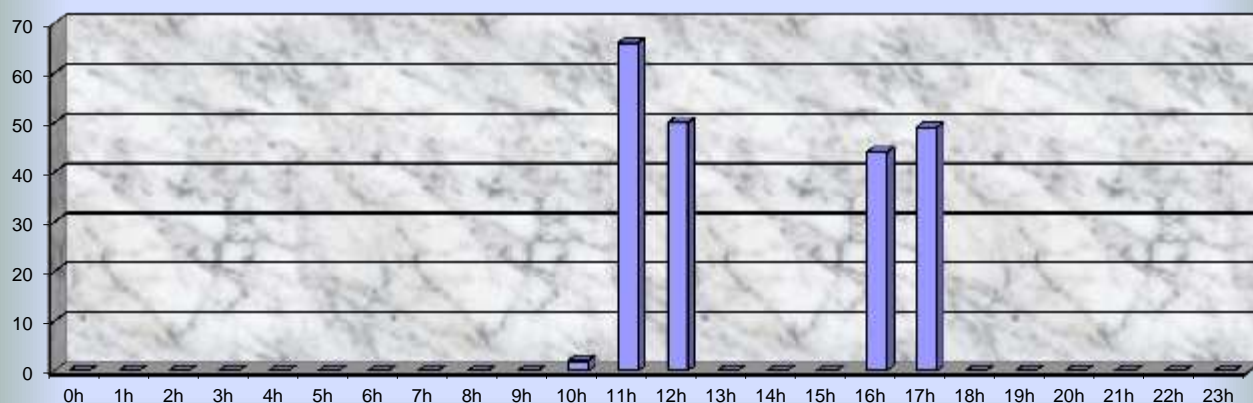

3,20 EPHs (EPH = 66,00)

AEROPORTO: SBCM - Aeroporto de Criciúma/Forquilha**ICAO:** SBCM**REGIONAL:** SRSU**MUNICIPIO:** Forquilha**UF:** SC**Movimento Anual de Aeronaves (Pousos + Decolagens)**

Ano	Regular		Não Regular			Total	Var. % Anual	Part. na Rede %
	Doméstico	Internacional	Doméstico	Internacional	Executiva/Geral			
2009	453	0	131	2	1.988	2.574	-	0,14
2010	1.039	0	126	0	2.484	3.649	41,76	0,17
2011	1.326	0	125	0	1.665	3.116	-14,61	0,13
2012	1.347	0	119	0	2.245	3.711	19,09	0,15
2013	1.228	0	125	0	2.461	3.814	2,78	0,17

Movimento Anual de Passageiros (Embarcados + Desembarcados)

Ano	Regular		Não Regular			Total	Var. % Anual	Part. na Rede %
	Doméstico	Internacional	Doméstico	Internacional	Executiva/Geral			
2009	2.826	0	468	7	6.572	9.873	-	0,01
2010	14.951	0	491	0	7.771	23.213	135,12	0,02
2011	18.411	0	579	0	5.884	24.874	7,16	0,02
2012	28.468	0	550	0	7.373	36.391	46,30	0,03
2013	61.553	0	608	0	7.663	69.824	91,87	0,05

Movimento Anual de Carga Aérea e Correios (Kg) (Carregada + Descarregada)

Ano	Regular		Não Regular		Total	Var. % Anual	Part. na Rede %
	Doméstico	Internacional	Doméstico	Internacional			
2009	0	0	0	0	0	-	0,00
2010	0	0	0	0	0	0,00	0,00
2011	115	0	0	0	115	0,00	0,00
2012	1.098	0	0	0	1.098	854,78	0,00
2013	0	0	0	0	0	-100,00	0,00

Hora-Pico de Projeto do Movimento de Passageiros em 2013

Tráfegos	Embarque	Desembarque	Simultâneo
Doméstico Regular	71	70	95
Doméstico Não Regular	13	11	14
Internacional Regular	0	0	0
Internacional Não Regular	0	0	0
Simultâneo	72	70	95

Movimento Horário no Dia da Hora-Pico de Passageiros Simultâneos 17/05/2013

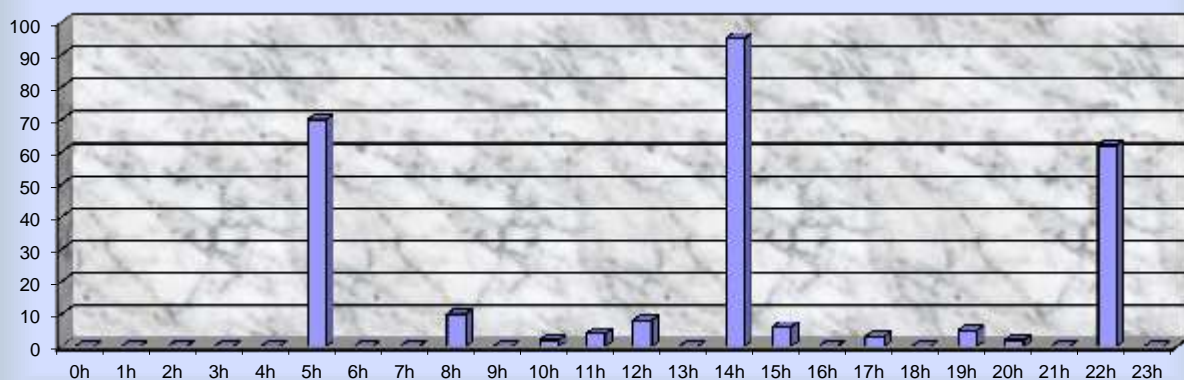

Dia Típico para o Movimento Horário de Passageiros em 2013

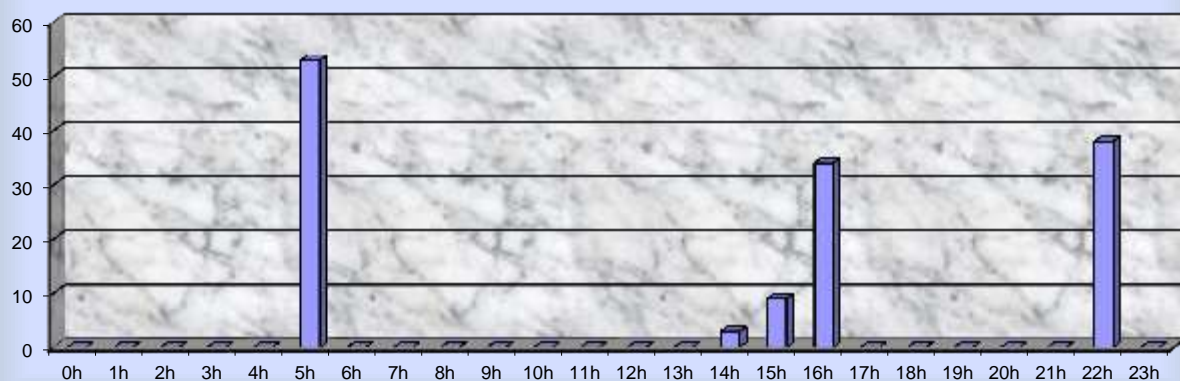

2,58 EPHs (EPH = 53,00)

AEROPORTO: SBCP - Aeroporto Internacional de Campos – Bartolomeu Lisandro**ICAO:** SBCP**REGIONAL:** SRRJ**MUNICÍPIO:** Campos dos Goytacazes**UF:** RJ**Movimento Anual de Aeronaves (Pousos + Decolagens)**

Ano	Regular		Não Regular			Total	Var. % Anual	Part. na Rede %
	Doméstico	Internacional	Doméstico	Internacional	Executiva/Geral			
2009	963	0	1.391	0	2.108	4.462	-	0,24
2010	1.102	0	1.668	2	2.391	5.163	15,71	0,24
2011	1.513	0	2.395	2	2.326	6.236	20,78	0,27
2012	2.165	0	7.410	0	3.528	13.103	110,12	0,54
2013	1.356	0	13.817	0	3.784	18.957	44,68	0,83

Movimento Anual de Passageiros (Embarcados + Desembarcados)

Ano	Regular		Não Regular			Total	Var. % Anual	Part. na Rede %
	Doméstico	Internacional	Doméstico	Internacional	Executiva/Geral			
2009	3.124	0	1.392	0	2.930	7.446	-	0,01
2010	5.030	0	2.066	0	2.908	10.004	34,35	0,01
2011	11.592	0	2.758	0	3.119	17.469	74,62	0,01
2012	34.431	0	38.685	0	4.109	77.225	342,07	0,06
2013	35.965	0	92.416	0	3.782	132.163	71,14	0,10

Movimento Anual de Carga Aérea e Correios (Kg) (Carregada + Descarregada)

Ano	Regular		Não Regular		Total	Var. % Anual	Part. na Rede %
	Doméstico	Internacional	Doméstico	Internacional			
2009	62	0	119.379	0	119.441	-	0,02
2010	498	0	120.199	0	120.697	1,05	0,02
2011	1.321	0	117.366	0	118.687	-1,67	0,02
2012	2.934	0	35.607	0	38.541	-67,53	0,01
2013	484	0	18.843	0	19.327	-49,85	0,00

Hora-Pico de Projeto do Movimento de Passageiros em 2013

Tráfegos	Embarque	Desembarque	Simultâneo
Doméstico Regular	56	58	87
Doméstico Não Regular	39	41	56
Internacional Regular	0	0	0
Internacional Não Regular	0	0	0
Simultâneo	62	58	87

Movimento Horário no Dia da Hora-Pico de Passageiros Simultâneos 12/11/2013

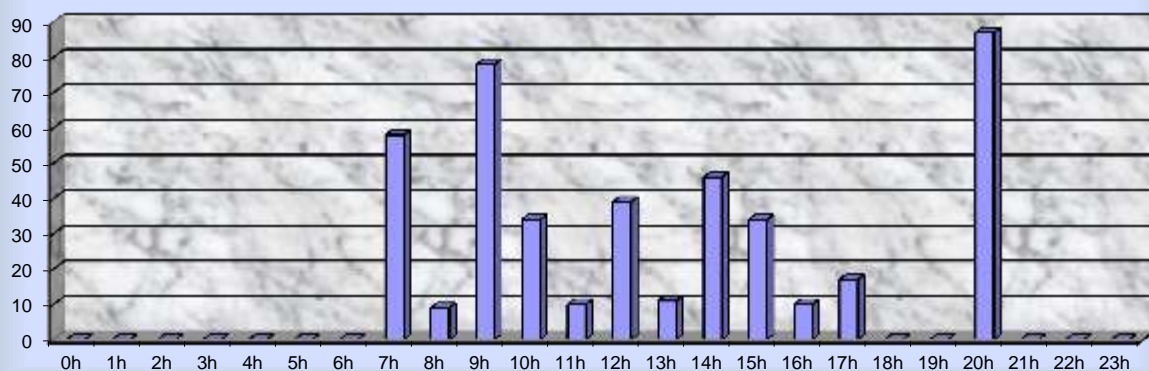

Dia Típico para o Movimento Horário de Passageiros em 2013

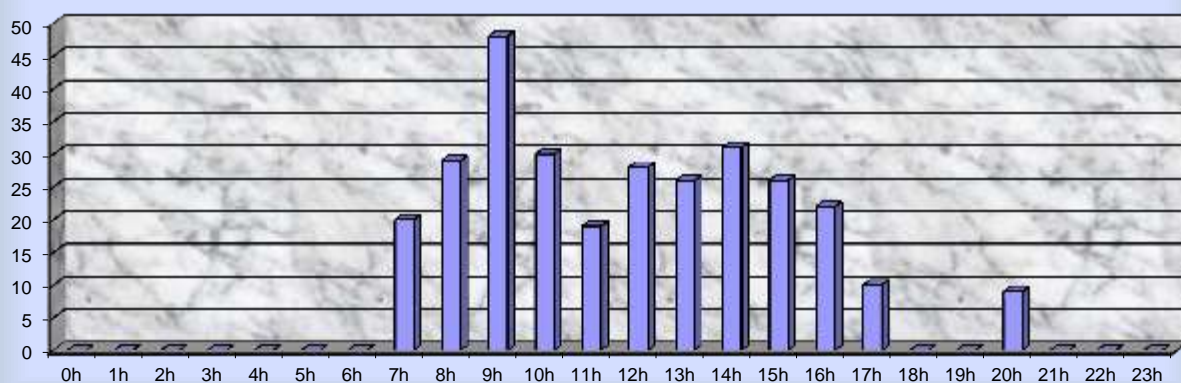

6,21 EPHs (EPH = 48,00)

Movimento Anual de Aeronaves (Pousos + Decolagens)

Ano	Regular		Não Regular			Total	Var. % Anual	Part. na Rede %
	Doméstico	Internacional	Doméstico	Internacional	Executiva/Geral			
2009	728	0	407	5	1.481	2.621	-	0,14
2010	705	0	261	6	1.160	2.132	-18,66	0,10
2011	714	0	510	6	986	2.216	3,94	0,09
2012	714	0	658	2	1.300	2.674	20,67	0,11
2013	610	0	380	6	790	1.786	-33,21	0,08

Movimento Anual de Passageiros (Embarcados + Desembarcados)

Ano	Regular		Não Regular			Total	Var. % Anual	Part. na Rede %
	Doméstico	Internacional	Doméstico	Internacional	Executiva/Geral			
2009	22.903	0	1.247	23	3.800	27.973	-	0,03
2010	24.177	0	875	22	2.996	28.070	0,35	0,03
2011	27.579	0	1.400	17	2.950	31.946	13,81	0,03
2012	29.493	0	1.397	16	4.428	35.334	10,61	0,03
2013	27.603	0	1.462	10	2.156	31.231	-11,61	0,02

Movimento Anual de Carga Aérea e Correios (Kg) (Carregada + Descarregada)

Ano	Regular		Não Regular		Total	Var. % Anual	Part. na Rede %
	Doméstico	Internacional	Doméstico	Internacional			
2009	0	0	84.600	0	84.600	-	0,01
2010	0	0	59.150	0	59.150	-30,08	0,01
2011	0	0	78.372	0	78.372	32,50	0,01
2012	1.736	0	78.700	0	80.436	2,63	0,01
2013	318	0	31.430	0	31.748	-60,53	0,01

Hora-Pico de Projeto do Movimento de Passageiros em 2013

Tráfegos	Embarque	Desembarque	Simultâneo
Doméstico Regular	69	68	109
Doméstico Não Regular	66	67	70
Internacional Regular	0	0	0
Internacional Não Regular	0	0	0
Simultâneo	70	68	109

Movimento Horário no Dia da Hora-Pico de Passageiros Simultâneos 23/04/2013

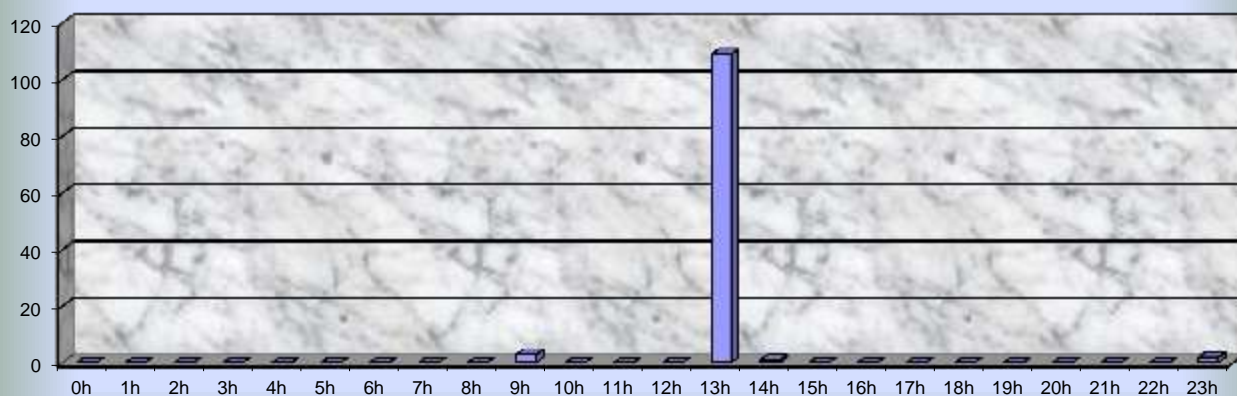

Dia Típico para o Movimento Horário de Passageiros em 2013

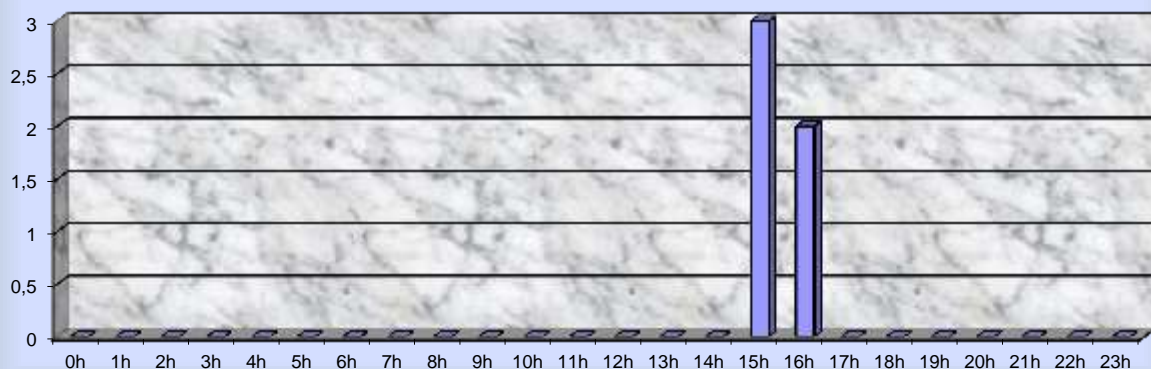

1,67 EPHs (EPH = 3,00)

Movimento Anual de Aeronaves (Pousos + Decolagens)

Ano	Regular		Não Regular			Total	Var. % Anual	Part. na Rede %
	Doméstico	Internacional	Doméstico	Internacional	Executiva/Geral			
2009	66.100	2.834	5.333	267	5.483	80.017	-	4,29
2010	72.602	2.488	6.269	416	6.442	88.217	10,25	4,11
2011	79.837	2.688	5.068	557	5.993	94.143	6,72	4,04
2012	77.498	2.495	3.780	367	4.769	88.909	-5,56	3,67
2013	71.494	1.848	4.604	231	4.278	82.455	-7,26	3,60

Movimento Anual de Passageiros (Embarcados + Desembarcados)

Ano	Regular		Não Regular			Total	Var. % Anual	Part. na Rede %
	Doméstico	Internacional	Doméstico	Internacional	Executiva/Geral			
2009	4.732.796	87.745	20.118	1.045	12.029	4.853.733	-	5,34
2010	5.623.182	99.411	33.273	3.702	15.047	5.774.615	18,97	5,31
2011	6.797.229	103.377	47.315	1.847	19.716	6.969.484	20,69	5,49
2012	6.669.894	87.642	57.511	947	12.340	6.828.334	-2,03	5,04
2013	6.577.546	59.267	94.779	228	10.313	6.742.133	-1,26	4,97

Movimento Anual de Carga Aérea e Correios (Kg) (Carregada + Descarregada)

Ano	Regular		Não Regular		Total	Var. % Anual	Part. na Rede %
	Doméstico	Internacional	Doméstico	Internacional			
2009	9.840.778	8.755.079	1.479.097	2.529.007	22.603.961	-	3,78
2010	7.646.906	11.883.124	809.892	4.076.602	24.416.524	8,02	4,03
2011	10.404.758	13.094.236	848.988	8.804.480	33.152.462	35,78	4,72
2012	11.436.382	19.029.793	901.862	5.270.939	36.638.976	10,52	5,59
2013	9.546.874	17.304.907	679.197	2.429.228	29.960.206	-18,23	4,72

Hora-Pico de Projeto do Movimento de Passageiros em 2013

Tráfegos	Embarque	Desembarque	Simultâneo
Doméstico Regular	1.104	1.096	1.861
Doméstico Não Regular	126	163	163
Internacional Regular	146	137	151
Internacional Não Regular	13	14	14
Simultâneo	1.128	1.101	1.901

**Movimento Horário no Dia da Hora-Pico de Passageiros Simultâneos
09/08/2013**

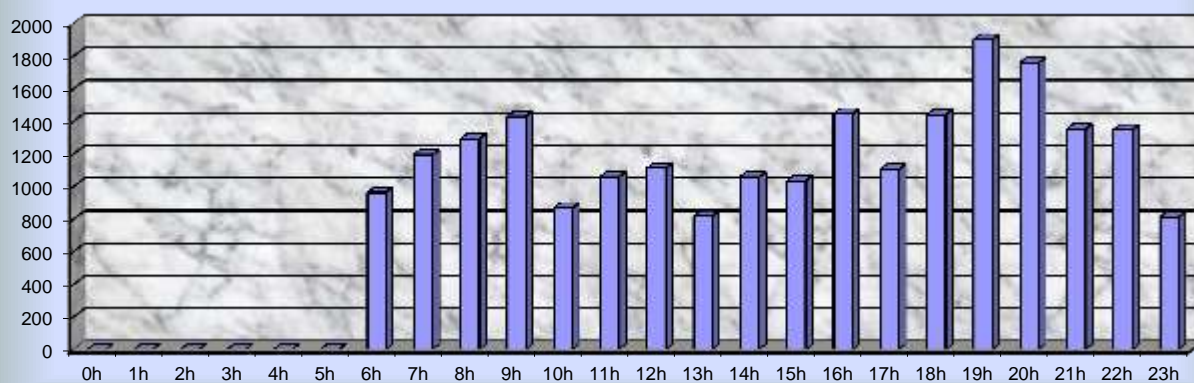

Dia Típico para o Movimento Horário de Passageiros em 2013

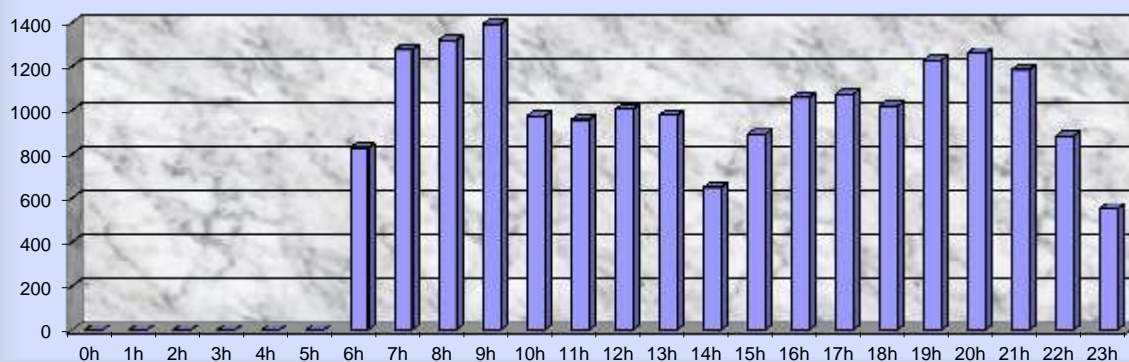

13,31 EPHs (EPH = 1.392,00)

Movimento Anual de Aeronaves (Pousos + Decolagens)

Ano	Regular		Não Regular			Total	Var. % Anual	Part. na Rede %
	Doméstico	Internacional	Doméstico	Internacional	Executiva/Geral			
2009	23.077	0	7.505	0	14.463	45.045	-	2,42
2010	29.853	0	8.275	0	15.677	53.805	19,45	2,51
2011	34.558	0	7.737	0	14.806	57.101	6,13	2,45
2012	33.471	0	9.432	0	17.235	60.138	5,32	2,48
2013	34.132	0	7.332	53	24.048	65.565	9,02	2,86

Movimento Anual de Passageiros (Embarcados + Desembarcados)

Ano	Regular		Não Regular			Total	Var. % Anual	Part. na Rede %
	Doméstico	Internacional	Doméstico	Internacional	Executiva/Geral			
2009	1.616.489	0	18.697	0	36.518	1.671.704	-	1,84
2010	2.071.808	0	20.335	0	42.124	2.134.267	27,67	1,96
2011	2.491.286	0	19.348	0	40.486	2.551.120	19,53	2,01
2012	2.682.511	0	32.298	0	46.779	2.761.588	8,25	2,04
2013	2.883.890	0	48.620	0	48.515	2.981.025	7,95	2,20

Movimento Anual de Carga Aérea e Correios (Kg) (Carregada + Descarregada)

Ano	Regular		Não Regular		Total	Var. % Anual	Part. na Rede %
	Doméstico	Internacional	Doméstico	Internacional			
2009	7.001.378	0	0	0	7.001.378	-	1,17
2010	7.697.932	0	21.599	0	7.719.531	10,26	1,27
2011	9.610.827	0	26.371	0	9.637.198	24,84	1,37
2012	9.388.558	0	25.756	0	9.414.314	-2,31	1,44
2013	10.316.925	0	58.028	0	10.374.953	10,20	1,64

Hora-Pico de Projeto do Movimento de Passageiros em 2013

Tráfegos	Embarque	Desembarque	Simultâneo
Doméstico Regular	552	582	863
Doméstico Não Regular	160	214	217
Internacional Regular	0	0	0
Internacional Não Regular	0	0	0
Simultâneo	555	582	863

Movimento Horário no Dia da Hora-Pico de Passageiros Simultâneos 02/01/2013

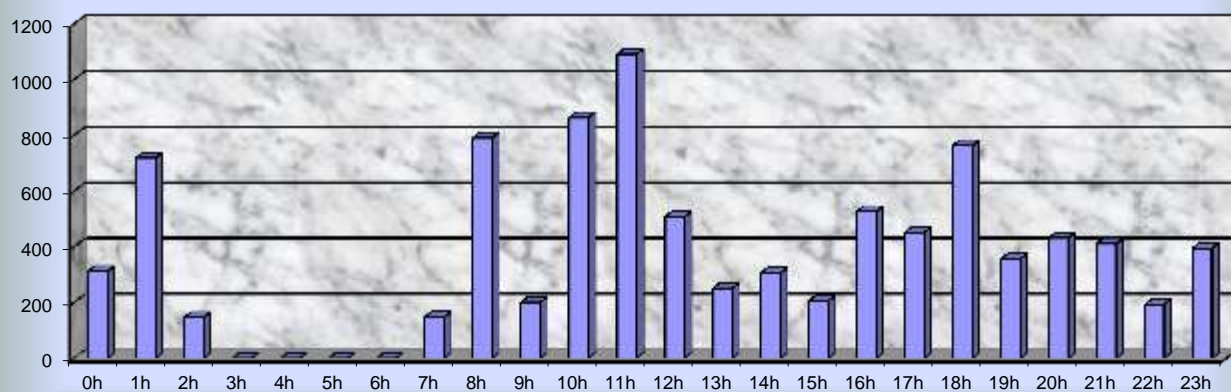

Dia Típico para o Movimento Horário de Passageiros em 2013

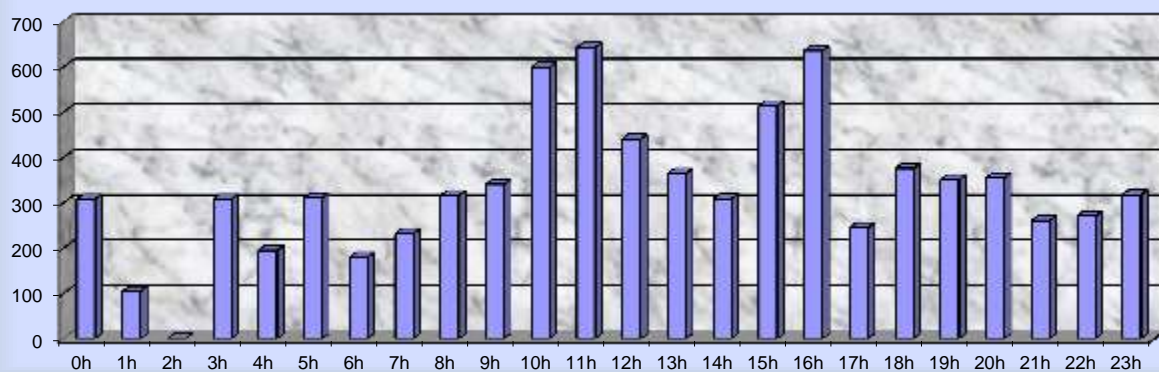

12,41 EPHs (EPH = 643,00)

Movimento Anual de Aeronaves (Pousos + Decolagens)

Ano	Regular		Não Regular			Total	Var. % Anual	Part. na Rede %
	Doméstico	Internacional	Doméstico	Internacional	Executiva/Geral			
2009	718	2	4.053	52	361	5.186	-	0,28
2010	1.315	0	4.296	34	996	6.641	28,06	0,31
2011	1.599	0	3.771	27	730	6.127	-7,74	0,26
2012	780	0	4.729	12	781	6.302	2,86	0,26
2013	724	0	2.971	0	941	4.636	-26,44	0,20

Movimento Anual de Passageiros (Embarcados + Desembarcados)

Ano	Regular		Não Regular			Total	Var. % Anual	Part. na Rede %
	Doméstico	Internacional	Doméstico	Internacional	Executiva/Geral			
2009	79.262	0	15.069	821	1.626	96.778	-	0,11
2010	102.598	0	16.396	39	5.940	124.973	29,13	0,11
2011	106.510	0	12.930	282	3.757	123.479	-1,20	0,10
2012	53.833	0	17.351	14	2.462	73.660	-40,35	0,05
2013	55.239	0	11.921	0	3.056	70.216	-4,68	0,05

Movimento Anual de Carga Aérea e Correios (Kg) (Carregada + Descarregada)

Ano	Regular		Não Regular		Total	Var. % Anual	Part. na Rede %
	Doméstico	Internacional	Doméstico	Internacional			
2009	285.955	0	300.297	69.800	656.052	-	0,11
2010	279.125	0	332.028	0	611.153	-6,84	0,10
2011	368.097	0	244.935	0	613.032	0,31	0,09
2012	149.311	0	199.721	0	349.032	-43,06	0,05
2013	123.969	0	35.604	0	159.573	-54,28	0,03

Hora-Pico de Projeto do Movimento de Passageiros em 2013

Tráfegos	Embarque	Desembarque	Simultâneo
Doméstico Regular	133	121	151
Doméstico Não Regular	18	16	23
Internacional Regular	0	0	0
Internacional Não Regular	0	0	0
Simultâneo	135	121	151

Movimento Horário no Dia da Hora-Pico de Passageiros Simultâneos 21/12/2013

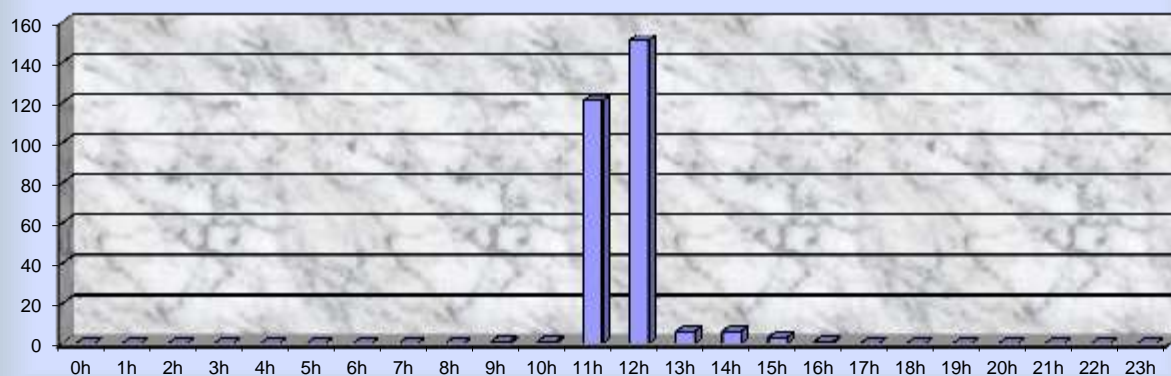

Dia Típico para o Movimento Horário de Passageiros em 2013

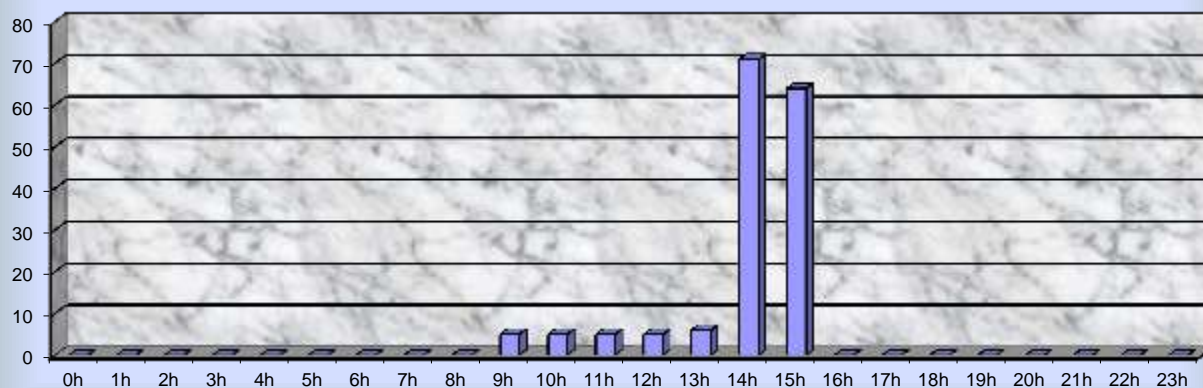

2,27 EPHs (EPH = 71,00)

Movimento Anual de Aeronaves (Pousos + Decolagens)

Ano	Regular		Não Regular			Total	Var. % Anual	Part. na Rede %
	Doméstico	Internacional	Doméstico	Internacional	Executiva/Geral			
2009	24.550	3.170	11.010	1.573	5.549	45.852	-	2,46
2010	26.972	1.685	13.287	2.691	7.870	52.505	14,51	2,45
2011	31.535	1.722	12.699	2.189	8.153	56.298	7,22	2,41
2012	32.044	2.277	11.464	2.181	9.609	57.575	2,27	2,38
2013	30.753	2.849	10.660	1.629	9.250	55.141	-4,23	2,41

Movimento Anual de Passageiros (Embarcados + Desembarcados)

Ano	Regular		Não Regular			Total	Var. % Anual	Part. na Rede %
	Doméstico	Internacional	Doméstico	Internacional	Executiva/Geral			
2009	2.022.597	143.762	123.062	6.567	4.034	2.300.022	-	2,53
2010	2.390.830	149.116	131.673	9.234	7.770	2.688.623	16,90	2,47
2011	2.692.502	153.806	149.599	6.286	17.233	3.019.426	12,30	2,38
2012	2.788.126	183.704	130.692	14.554	14.074	3.131.150	3,70	2,31
2013	2.686.727	207.945	165.513	7.522	9.370	3.077.077	-1,73	2,27

Movimento Anual de Carga Aérea e Correios (Kg) (Carregada + Descarregada)

Ano	Regular		Não Regular		Total	Var. % Anual	Part. na Rede %
	Doméstico	Internacional	Doméstico	Internacional			
2009	69.032.317	14.469.979	31.875.489	27.245.397	142.623.182	-	23,82
2010	70.469.300	10.973.055	29.152.547	46.561.903	157.156.805	10,19	25,95
2011	98.747.390	14.823.539	11.668.598	41.370.856	166.610.383	6,02	23,74
2012	84.373.125	10.914.332	12.128.758	37.993.193	145.409.408	-12,72	22,19
2013	102.297.976	17.335.820	10.503.342	22.808.565	152.945.703	5,18	24,11

Hora-Pico de Projeto do Movimento de Passageiros em 2013

Tráfegos	Embarque	Desembarque	Simultâneo
Doméstico Regular	614	746	965
Doméstico Não Regular	61	33	61
Internacional Regular	212	207	212
Internacional Não Regular	561	561	561
Simultâneo	691	828	1.034

Movimento Horário no Dia da Hora-Pico de Passageiros Simultâneos 15/01/2013

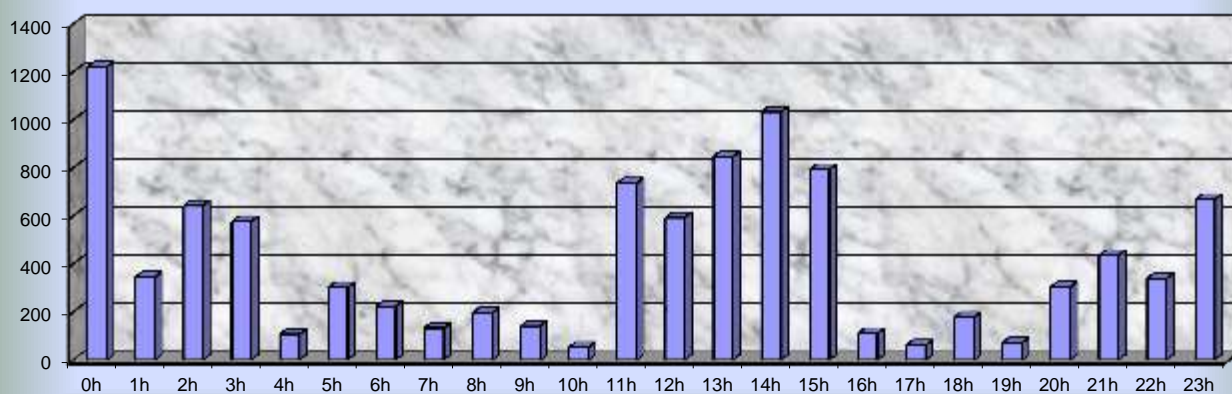

Dia Típico para o Movimento Horário de Passageiros em 2013

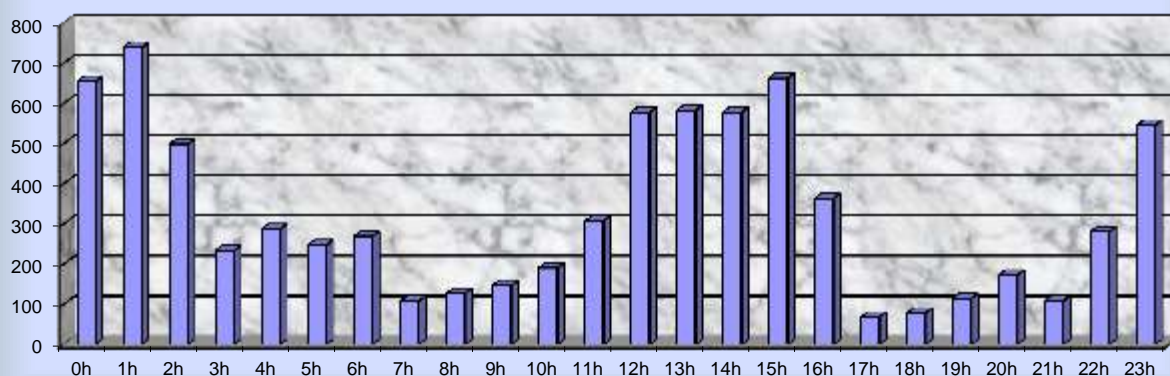

10,74 EPHs (EPH = 740,00)

Movimento Anual de Aeronaves (Pousos + Decolagens)

Ano	Regular		Não Regular			Total	Var. % Anual	Part. na Rede %
	Doméstico	Internacional	Doméstico	Internacional	Executiva/Geral			
2009	8.522	26	1.283	78	2.009	11.918	-	0,64
2010	11.675	208	1.172	151	2.680	15.886	33,29	0,74
2011	15.238	676	1.030	154	3.267	20.365	28,19	0,87
2012	14.917	574	755	263	3.408	19.917	-2,20	0,82
2013	13.606	500	794	215	3.409	18.524	-6,99	0,81

Movimento Anual de Passageiros (Embarcados + Desembarcados)

Ano	Regular		Não Regular			Total	Var. % Anual	Part. na Rede %
	Doméstico	Internacional	Doméstico	Internacional	Executiva/Geral			
2009	784.838	1.366	15.493	1.744	4.099	807.540	-	0,89
2010	1.124.595	10.998	9.153	4.221	6.648	1.155.615	43,10	1,06
2011	1.615.835	58.311	6.469	4.689	6.088	1.691.392	46,36	1,33
2012	1.649.507	62.247	10.694	8.551	10.527	1.741.526	2,96	1,28
2013	1.588.770	57.979	15.320	4.518	10.873	1.677.460	-3,68	1,24

Movimento Anual de Carga Aérea e Correios (Kg) (Carregada + Descarregada)

Ano	Regular		Não Regular		Total	Var. % Anual	Part. na Rede %
	Doméstico	Internacional	Doméstico	Internacional			
2009	524.979	207.003	991	0	732.973	-	0,12
2010	540.316	224.233	39.763	0	804.312	9,73	0,13
2011	706.971	63.387	108.880	0	879.238	9,32	0,13
2012	573.590	0	31.358	0	604.948	-31,20	0,09
2013	302.845	0	21.406	0	324.251	-46,40	0,05

Hora-Pico de Projeto do Movimento de Passageiros em 2013

Tráfegos	Embarque	Desembarque	Simultâneo
Doméstico Regular	477	601	814
Doméstico Não Regular	626	169	626
Internacional Regular	150	144	150
Internacional Não Regular	268	219	268
Simultâneo	626	602	818

Movimento Horário no Dia da Hora-Pico de Passageiros Simultâneos 26/08/2013

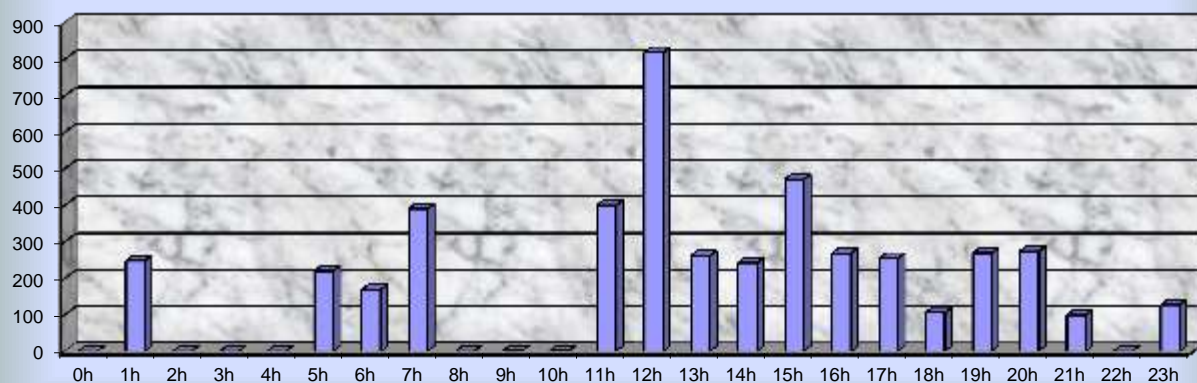

Dia Típico para o Movimento Horário de Passageiros em 2013

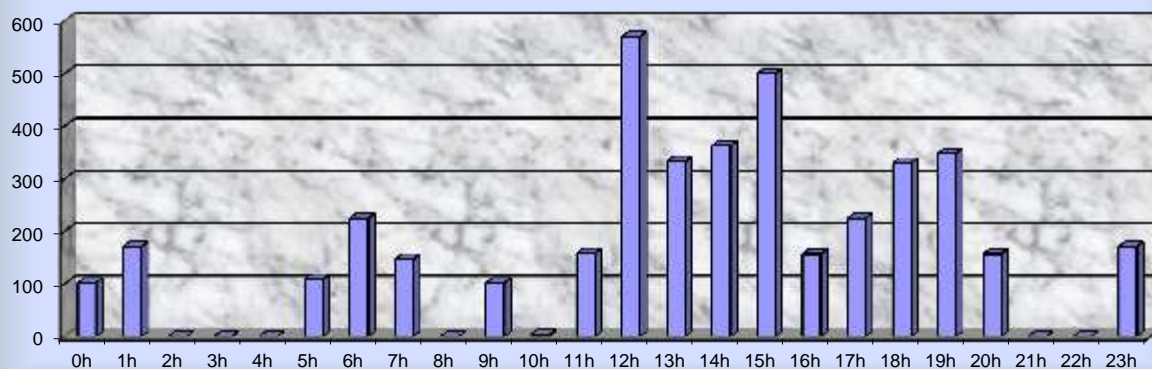

7,32 EPHs (EPH = 570,00)

Movimento Anual de Aeronaves (Pousos + Decolagens)

Ano	Regular		Não Regular			Total	Var. % Anual	Part. na Rede %
	Doméstico	Internacional	Doméstico	Internacional	Executiva/Geral			
2009	26.308	1.726	3.890	566	7.300	39.790	-	2,13
2010	27.213	2.367	3.775	704	9.340	43.399	9,07	2,02
2011	31.006	2.302	3.242	926	11.621	49.097	13,13	2,10
2012	34.759	1.968	2.757	782	15.820	56.086	14,24	2,31
2013	35.163	1.306	2.344	527	14.876	54.216	-3,33	2,37

Movimento Anual de Passageiros (Embarcados + Desembarcados)

Ano	Regular		Não Regular			Total	Var. % Anual	Part. na Rede %
	Doméstico	Internacional	Doméstico	Internacional	Executiva/Geral			
2009	1.974.953	60.464	11.839	51.275	9.852	2.108.383	-	2,32
2010	2.445.147	130.994	18.479	60.845	16.785	2.672.250	26,74	2,46
2011	2.865.848	133.787	12.329	87.776	22.295	3.122.035	16,83	2,46
2012	3.125.865	139.237	36.760	75.915	17.479	3.395.256	8,75	2,50
2013	3.624.942	125.982	59.980	45.625	16.348	3.872.877	14,07	2,85

Movimento Anual de Carga Aérea e Correios (Kg) (Carregada + Descarregada)

Ano	Regular		Não Regular		Total	Var. % Anual	Part. na Rede %
	Doméstico	Internacional	Doméstico	Internacional			
2009	7.155.512	2.259	136.524	0	7.294.295	-	1,22
2010	6.659.302	19.274	212.473	0	6.891.049	-5,53	1,14
2011	7.481.288	2.094	410.448	0	7.893.830	14,55	1,12
2012	5.643.296	2.120	127.817	0	5.773.233	-26,86	0,88
2013	6.610.407	0	162.756	0	6.773.163	17,32	1,07

Hora-Pico de Projeto do Movimento de Passageiros em 2013

Tráfegos	Embarque	Desembarque	Simultâneo
Doméstico Regular	740	707	1.041
Doméstico Não Regular	183	180	183
Internacional Regular	192	178	277
Internacional Não Regular	322	420	420
Simultâneo	784	747	1.099

Movimento Horário no Dia da Hora-Pico de Passageiros Simultâneos 04/01/2013

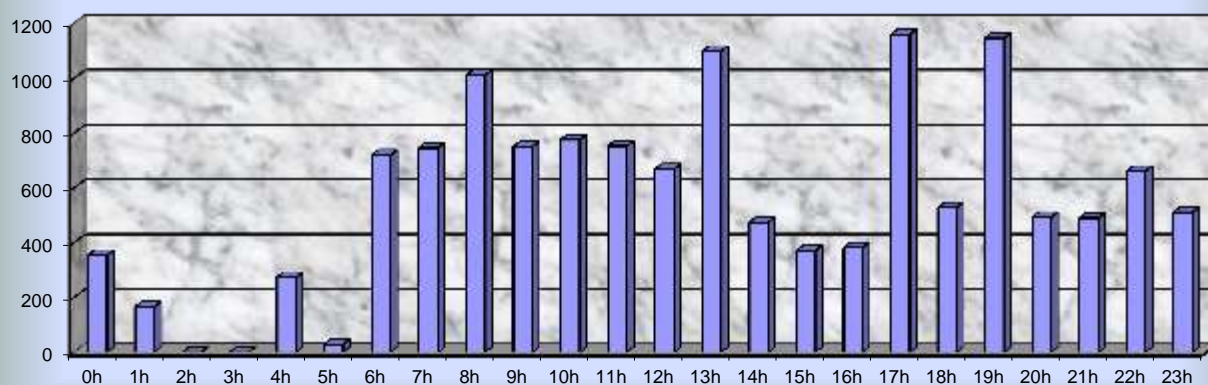

Dia Típico para o Movimento Horário de Passageiros em 2013

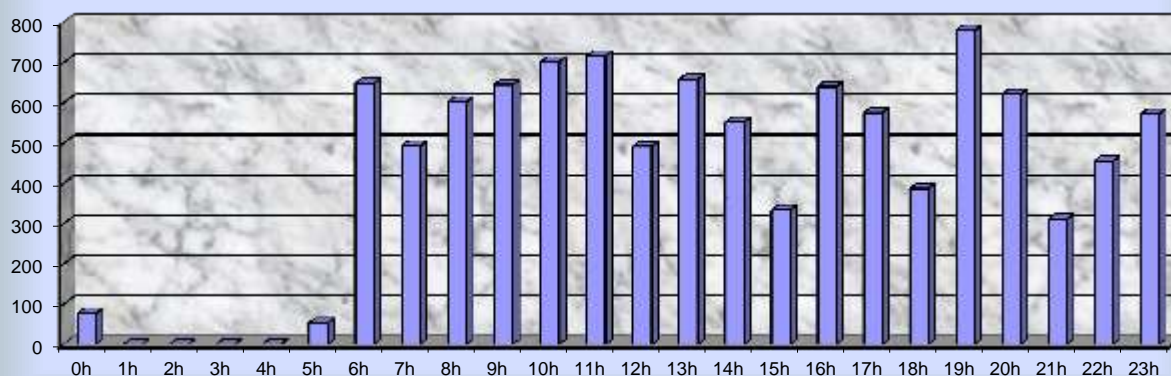

13,22 EPHs (EPH = 780,00)

Movimento Anual de Aeronaves (Pousos + Decolagens)

Ano	Regular		Não Regular			Total	Var. % Anual	Part. na Rede %
	Doméstico	Internacional	Doméstico	Internacional	Executiva/Geral			
2009	36.524	1.112	5.630	386	8.209	51.861	-	2,78
2010	44.046	978	5.674	385	11.487	62.570	20,65	2,91
2011	48.615	1.070	5.314	379	10.475	65.853	5,25	2,82
2012	50.067	946	4.899	216	9.263	65.391	-0,70	2,70
2013	48.809	1.012	5.534	186	11.273	66.814	2,18	2,92

Movimento Anual de Passageiros (Embarcados + Desembarcados)

Ano	Regular		Não Regular			Total	Var. % Anual	Part. na Rede %
	Doméstico	Internacional	Doméstico	Internacional	Executiva/Geral			
2009	3.875.817	170.843	96.557	52.881	15.553	4.211.651	-	4,64
2010	4.680.869	185.068	145.659	44.038	17.087	5.072.721	20,44	4,67
2011	5.297.041	194.232	105.760	35.210	14.861	5.647.104	11,32	4,45
2012	5.666.481	182.510	85.176	17.136	13.005	5.964.308	5,62	4,40
2013	5.600.599	193.900	126.298	13.444	18.388	5.952.629	-0,20	4,39

Movimento Anual de Carga Aérea e Correios (Kg) (Carregada + Descarregada)

Ano	Regular		Não Regular		Total	Var. % Anual	Part. na Rede %
	Doméstico	Internacional	Doméstico	Internacional			
2009	26.797.635	1.132.584	10.713.514	279.221	38.922.954	-	6,50
2010	37.012.002	2.492.704	8.365.110	466.375	48.336.191	24,18	7,98
2011	38.465.476	2.040.327	9.200.722	673.394	50.379.919	4,23	7,18
2012	36.993.497	1.654.517	7.851.666	165.121	46.664.801	-7,37	7,12
2013	28.783.600	2.394.980	7.815.629	412.150	39.406.359	-15,55	6,21

* Continuação do Movimento do Aeroporto Internacional de Fortaleza *

Hora-Pico de Projeto do Movimento de Passageiros em 2013

Tráfegos	Embarque	Desembarque	Simultâneo
Doméstico Regular	787	823	1.318
Doméstico Não Regular	200	198	325
Internacional Regular	271	270	291
Internacional Não Regular	255	242	255
Simultâneo	827	882	1.384

**Movimento Horário no Dia da Hora-Pico de Passageiros Simultâneos
20/12/2013**

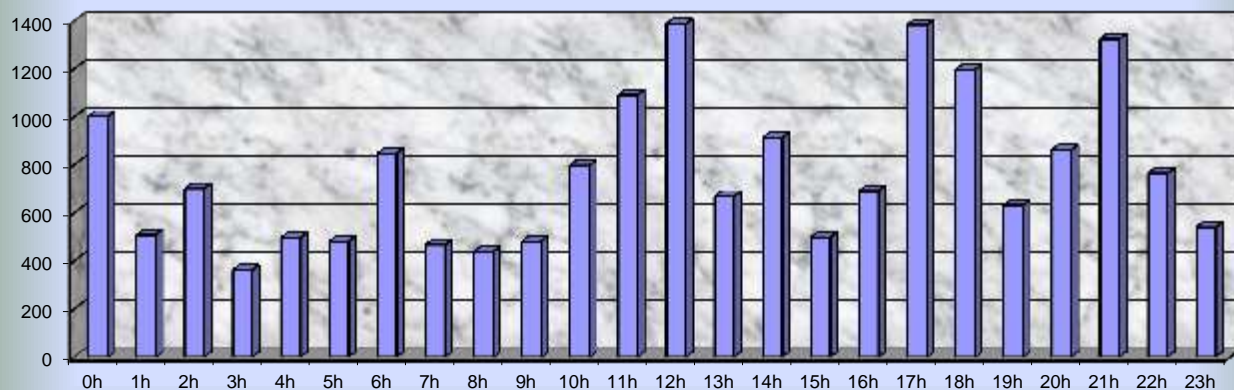

Dia Típico para o Movimento Horário de Passageiros em 2013

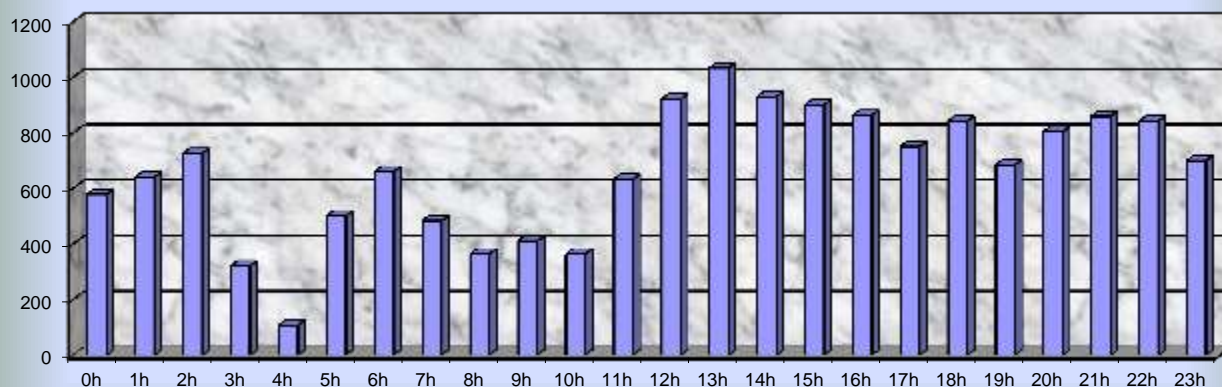

15,40 EPHs (EPH = 1.034,00)

Movimento Anual de Aeronaves (Pousos + Decolagens)

Ano	Regular		Não Regular			Total	Var. % Anual	Part. na Rede %
	Doméstico	Internacional	Doméstico	Internacional	Executiva/Geral			
2009	83.905	23.718	5.954	1.229	4.481	119.287	-	6,40
2010	83.594	25.796	6.331	1.570	5.654	122.945	3,07	5,73
2011	96.807	29.751	5.535	1.394	5.956	139.443	13,42	5,98
2012	112.187	30.014	4.639	1.578	5.900	154.318	10,67	6,37
2013	99.780	26.510	7.172	2.480	7.303	143.245	-7,18	6,25

Movimento Anual de Passageiros (Embarcados + Desembarcados)

Ano	Regular		Não Regular			Total	Var. % Anual	Part. na Rede %
	Doméstico	Internacional	Doméstico	Internacional	Executiva/Geral			
2009	8.952.106	2.532.783	199.989	74.252	69.526	11.828.656	-	13,02
2010	9.003.531	3.046.021	123.928	72.714	91.750	12.337.944	4,31	11,35
2011	11.027.535	3.648.219	109.154	81.484	86.438	14.952.830	21,19	11,78
2012	12.973.780	4.190.433	138.373	98.318	94.833	17.495.737	17,01	12,90
2013	12.429.925	4.066.651	361.638	173.545	83.609	17.115.368	-2,17	12,61

Movimento Anual de Carga Aérea e Correios (Kg) (Carregada + Descarregada)

Ano	Regular		Não Regular		Total	Var. % Anual	Part. na Rede %
	Doméstico	Internacional	Doméstico	Internacional			
2009	21.424.009	54.208.415	31.467.315	3.753.650	110.853.389	-	18,52
2010	10.055.265	57.117.878	33.209.199	7.998.613	108.380.955	-2,23	17,90
2011	19.774.492	74.446.482	21.560.900	7.350.413	123.132.287	13,61	17,55
2012	28.655.942	68.461.351	14.495.859	6.684.969	118.298.121	-3,93	18,05
2013	28.464.873	62.417.999	16.555.309	7.434.635	114.872.816	-2,90	18,11

Hora-Pico de Projeto do Movimento de Passageiros em 2013

Tráfegos	Embarque	Desembarque	Simultâneo
Doméstico Regular	1.983	2.049	3.289
Doméstico Não Regular	457	2.148	2.148
Internacional Regular	1.234	4.191	4.224
Internacional Não Regular	311	336	350
Simultâneo	2.757	4.198	4.302

Movimento Horário no Dia da Hora-Pico de Passageiros Simultâneos 17/08/2013

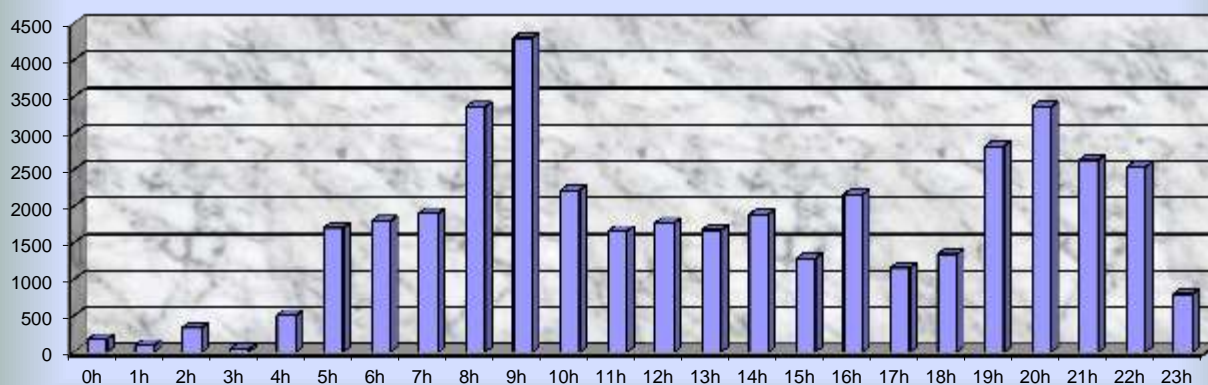

Dia Típico para o Movimento Horário de Passageiros em 2013

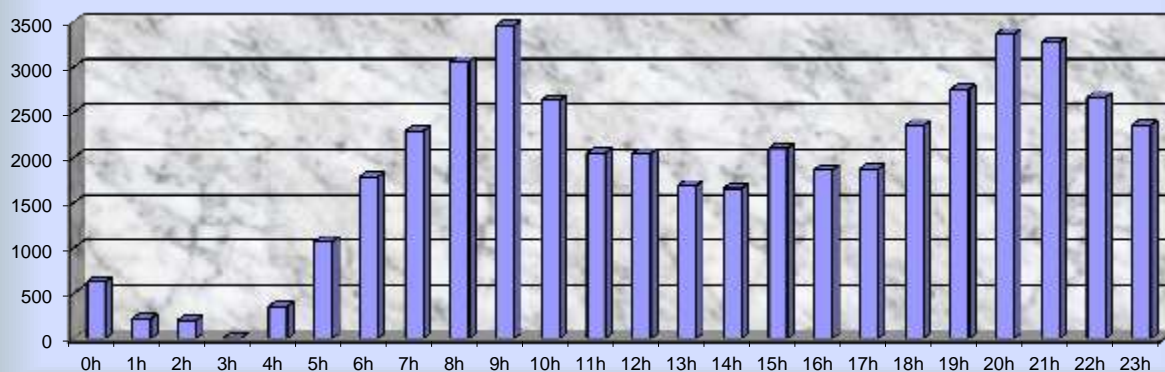

13,23 EPHs (EPH = 3.460,00)

Movimento Anual de Aeronaves (Pousos + Decolagens)

Ano	Regular		Não Regular			Total	Var. % Anual	Part. na Rede %
	Doméstico	Internacional	Doméstico	Internacional	Executiva/Geral			
2009	22.487	0	6.953	0	23.144	52.584	-	2,82
2010	27.989	0	5.972	4	30.713	64.678	23,00	3,01
2011	35.360	0	4.983	4	29.781	70.128	8,43	3,01
2012	36.243	0	4.573	2	30.212	71.030	1,29	2,93
2013	31.833	0	4.497	0	25.517	61.847	-12,93	2,70

Movimento Anual de Passageiros (Embarcados + Desembarcados)

Ano	Regular		Não Regular			Total	Var. % Anual	Part. na Rede %
	Doméstico	Internacional	Doméstico	Internacional	Executiva/Geral			
2009	1.615.918	0	53.006	0	103.500	1.772.424	-	1,95
2010	2.141.854	0	53.080	149	153.565	2.348.648	32,51	2,16
2011	2.619.447	0	33.660	20	148.875	2.802.002	19,30	2,21
2012	2.904.348	0	29.880	96	142.534	3.076.858	9,81	2,27
2013	2.844.182	0	28.825	0	127.585	3.000.592	-2,48	2,21

Movimento Anual de Carga Aérea e Correios (Kg) (Carregada + Descarregada)

Ano	Regular		Não Regular		Total	Var. % Anual	Part. na Rede %
	Doméstico	Internacional	Doméstico	Internacional			
2009	5.626.307	0	18.421	0	5.644.728	-	0,94
2010	5.093.778	0	3.122	0	5.096.900	-9,71	0,84
2011	7.170.621	0	3.805	0	7.174.426	40,76	1,02
2012	9.520.020	0	24.877	0	9.544.897	33,04	1,46
2013	8.323.597	0	135.665	0	8.459.262	-11,37	1,33

Hora-Pico de Projeto do Movimento de Passageiros em 2013

Tráfegos	Embarque	Desembarque	Simultâneo
Doméstico Regular	618	653	997
Doméstico Não Regular	38	145	149
Internacional Regular	0	0	0
Internacional Não Regular	0	0	0
Simultâneo	623	653	1.001

Movimento Horário no Dia da Hora-Pico de Passageiros Simultâneos 22/04/2013

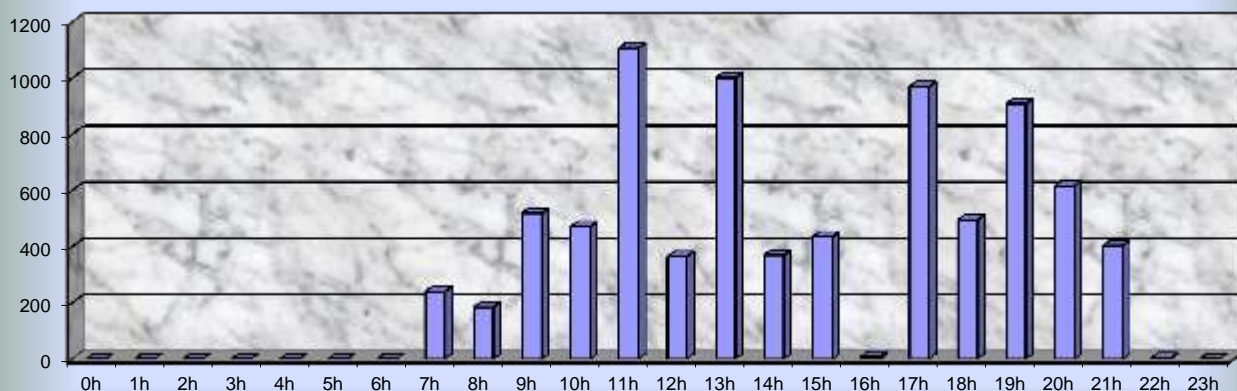

Dia Típico para o Movimento Horário de Passageiros em 2013

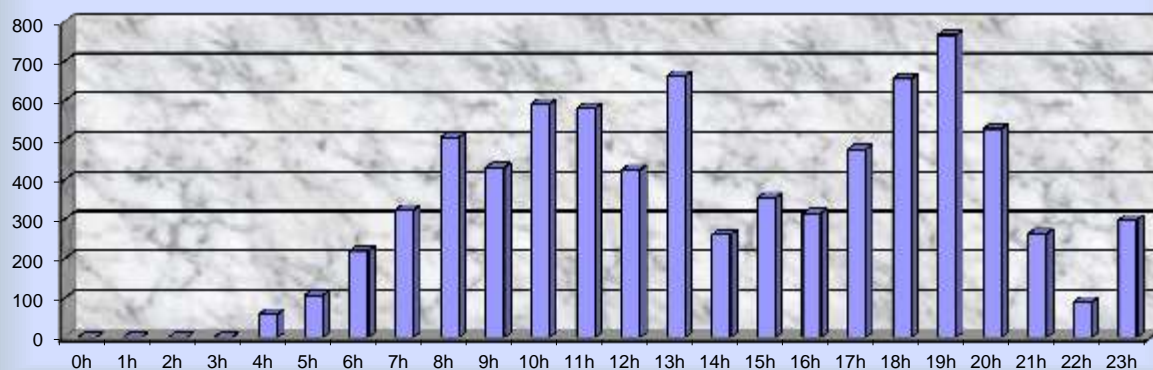

10,32 EPHs (EPH = 767,00)

AEROPORTO: SBHT - Aeroporto de Altamira**ICAO:** SBHT**REGIONAL:** SRNO**MUNICIPIO:** Altamira**UF:** PA**Movimento Anual de Aeronaves (Pousos + Decolagens)**

Ano	Regular		Não Regular			Total	Var. % Anual	Part. na Rede %
	Doméstico	Internacional	Doméstico	Internacional	Executiva/Geral			
2009	3.170	0	2.856	0	770	6.796	-	0,36
2010	3.440	0	2.410	10	1.048	6.908	1,65	0,32
2011	3.941	0	1.976	0	1.263	7.180	3,94	0,31
2012	5.211	0	2.212	2	1.517	8.942	24,54	0,37
2013	4.577	2	2.303	0	1.889	8.771	-1,91	0,38

Movimento Anual de Passageiros (Embarcados + Desembarcados)

Ano	Regular		Não Regular			Total	Var. % Anual	Part. na Rede %
	Doméstico	Internacional	Doméstico	Internacional	Executiva/Geral			
2009	63.119	0	4.888	0	2.168	70.175	-	0,08
2010	78.323	0	1.352	0	1.890	81.565	16,23	0,08
2011	98.493	0	3.603	8	2.738	104.842	28,54	0,08
2012	144.381	0	4.124	0	3.263	151.768	44,76	0,11
2013	193.269	0	10.007	0	3.366	206.642	36,16	0,15

Movimento Anual de Carga Aérea e Correios (Kg) (Carregada + Descarregada)

Ano	Regular		Não Regular		Total	Var. % Anual	Part. na Rede %
	Doméstico	Internacional	Doméstico	Internacional			
2009	36.561	0	790.185	0	826.746	-	0,14
2010	44.889	0	563.710	400	608.999	-26,34	0,10
2011	100.573	0	508.593	0	609.166	0,03	0,09
2012	190.106	0	632.628	0	822.734	35,06	0,13
2013	150.773	0	461.596	0	612.369	-25,57	0,10

** Continuação do Movimento do Aeroporto de Altamira **

Hora-Pico de Projeto do Movimento de Passageiros em 2013

Tráfegos	Embarque	Desembarque	Simultâneo
Doméstico Regular	114	116	141
Doméstico Não Regular	30	26	30
Internacional Regular	0	0	0
Internacional Não Regular	0	0	0
Simultâneo	114	118	143

**Movimento Horário no Dia da Hora-Pico de Passageiros Simultâneos
19/08/2013**

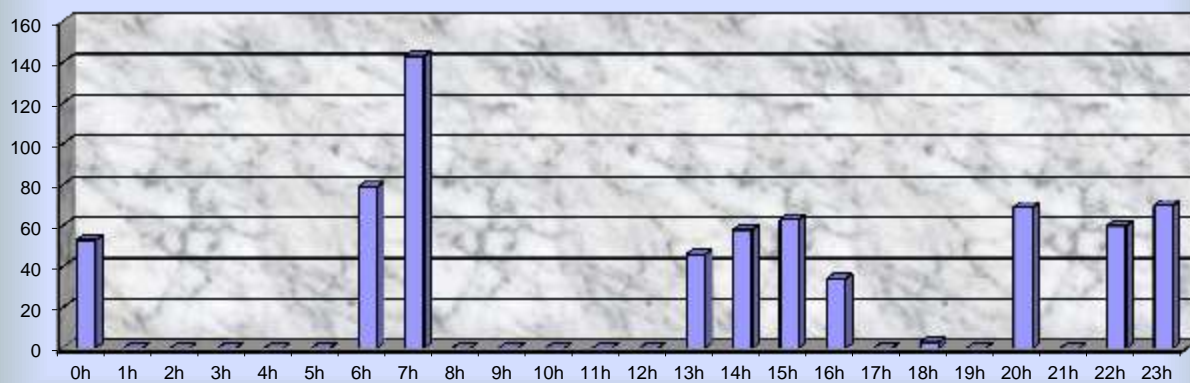

Dia Típico para o Movimento Horário de Passageiros em 2013

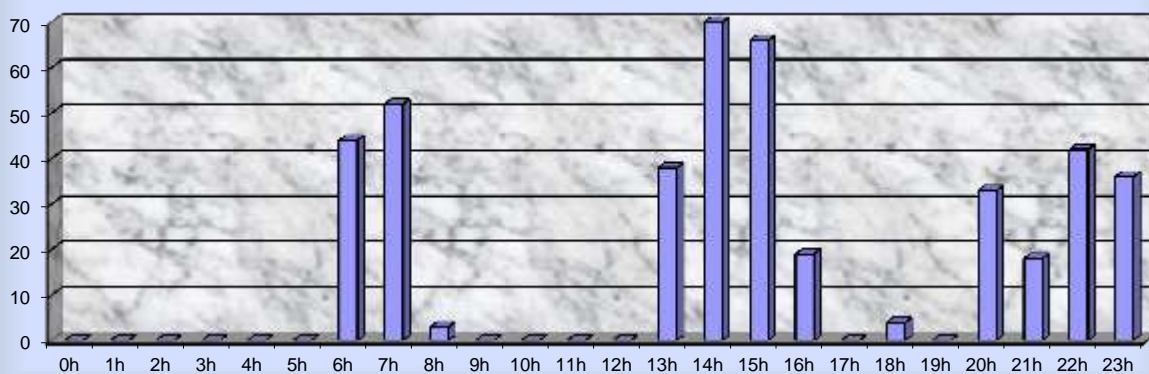

6,07 EPHs (EPH = 70,00)

Movimento Anual de Aeronaves (Pousos + Decolagens)

Ano	Regular		Não Regular			Total	Var. % Anual	Part. na Rede %
	Doméstico	Internacional	Doméstico	Internacional	Executiva/Geral			
2009	4.394	0	2.583	2	2.831	9.810	-	0,53
2010	5.678	0	1.823	0	2.207	9.708	-1,04	0,45
2011	8.558	0	1.915	0	2.762	13.235	36,33	0,57
2012	8.280	5	700	4	2.525	11.514	-13,00	0,48
2013	7.154	0	1.037	7	2.499	10.697	-7,10	0,47

Movimento Anual de Passageiros (Embarcados + Desembarcados)

Ano	Regular		Não Regular			Total	Var. % Anual	Part. na Rede %
	Doméstico	Internacional	Doméstico	Internacional	Executiva/Geral			
2009	331.593	0	27.219	0	2.566	361.378	-	0,40
2010	389.219	0	18.186	0	5.167	412.572	14,17	0,38
2011	499.362	0	9.116	0	4.617	513.095	24,36	0,40
2012	521.294	0	7.614	0	3.222	532.130	3,71	0,39
2013	487.513	0	10.557	0	4.320	502.390	-5,59	0,37

Movimento Anual de Carga Aérea e Correios (Kg) (Carregada + Descarregada)

Ano	Regular		Não Regular		Total	Var. % Anual	Part. na Rede %
	Doméstico	Internacional	Doméstico	Internacional			
2009	1.531.141	0	17.766	0	1.548.907	-	0,26
2010	1.574.685	1.085	27.810	12.164	1.615.744	4,32	0,27
2011	1.477.886	0	50.951	3.028	1.531.865	-5,19	0,22
2012	1.665.447	4	6.105	0	1.671.556	9,12	0,26
2013	1.364.687	0	3.615	0	1.368.302	-18,14	0,22

Hora-Pico de Projeto do Movimento de Passageiros em 2013

Tráfegos	Embarque	Desembarque	Simultâneo
Doméstico Regular	363	280	476
Doméstico Não Regular	257	147	270
Internacional Regular	0	0	0
Internacional Não Regular	0	0	0
Simultâneo	363	281	476

Movimento Horário no Dia da Hora-Pico de Passageiros Simultâneos 25/07/2013

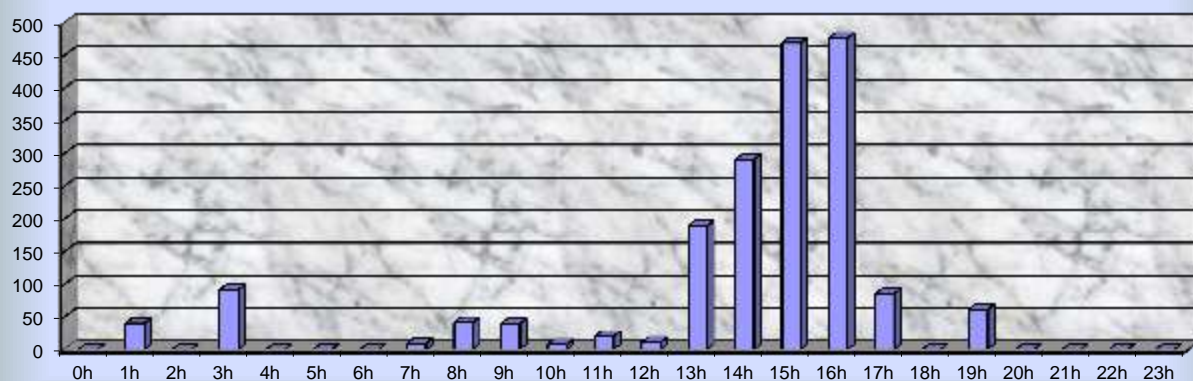

Dia Típico para o Movimento Horário de Passageiros em 2013

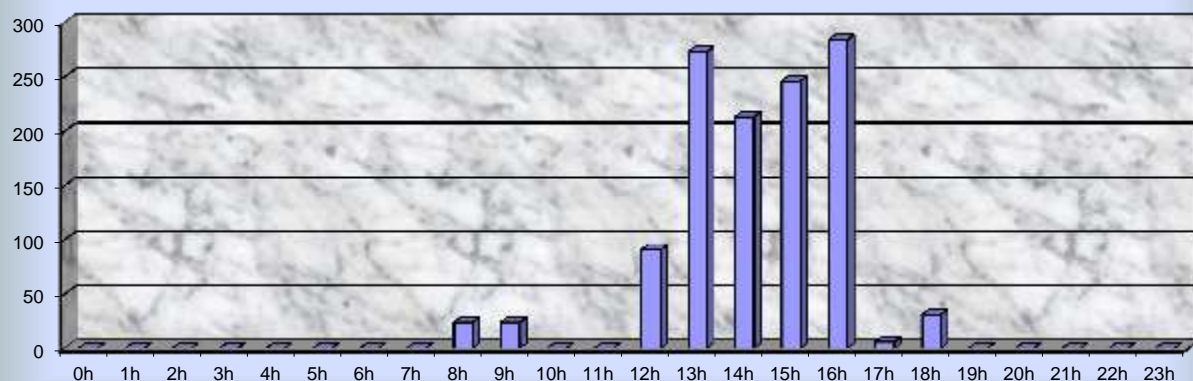

4,20 EPHs (EPH = 284,00)

Movimento Anual de Aeronaves (Pousos + Decolagens)

Ano	Regular		Não Regular			Total	Var. % Anual	Part. na Rede %
	Doméstico	Internacional	Doméstico	Internacional	Executiva/Geral			
2009	4.631	0	2.328	1	1.973	8.933	-	0,48
2010	4.336	0	1.783	0	2.934	9.053	1,34	0,42
2011	4.322	0	2.219	0	1.929	8.470	-6,44	0,36
2012	4.330	0	1.304	0	2.784	8.418	-0,61	0,35
2013	4.298	0	1.158	0	2.901	8.357	-0,72	0,36

Movimento Anual de Passageiros (Embarcados + Desembarcados)

Ano	Regular		Não Regular			Total	Var. % Anual	Part. na Rede %
	Doméstico	Internacional	Doméstico	Internacional	Executiva/Geral			
2009	178.820	0	8.949	0	7.412	195.181	-	0,21
2010	221.437	0	4.749	0	8.109	234.295	20,04	0,22
2011	260.655	0	4.851	0	4.191	269.697	15,11	0,21
2012	312.387	0	3.204	0	8.349	323.940	20,11	0,24
2013	323.120	0	2.973	0	25.310	351.403	8,48	0,26

Movimento Anual de Carga Aérea e Correios (Kg) (Carregada + Descarregada)

Ano	Regular		Não Regular		Total	Var. % Anual	Part. na Rede %
	Doméstico	Internacional	Doméstico	Internacional			
2009	551.279	0	109.515	0	660.794	-	0,11
2010	663.922	0	104.938	0	768.860	16,35	0,13
2011	747.906	0	97.101	0	845.007	9,90	0,12
2012	879.046	0	60.850	0	939.896	11,23	0,14
2013	791.892	0	78.114	0	870.006	-7,44	0,14

Hora-Pico de Projeto do Movimento de Passageiros em 2013

Tráfegos	Embarque	Desembarque	Simultâneo
Doméstico Regular	201	225	337
Doméstico Não Regular	68	65	70
Internacional Regular	0	0	0
Internacional Não Regular	0	0	0
Simultâneo	205	226	339

Movimento Horário no Dia da Hora-Pico de Passageiros Simultâneos 18/09/2013

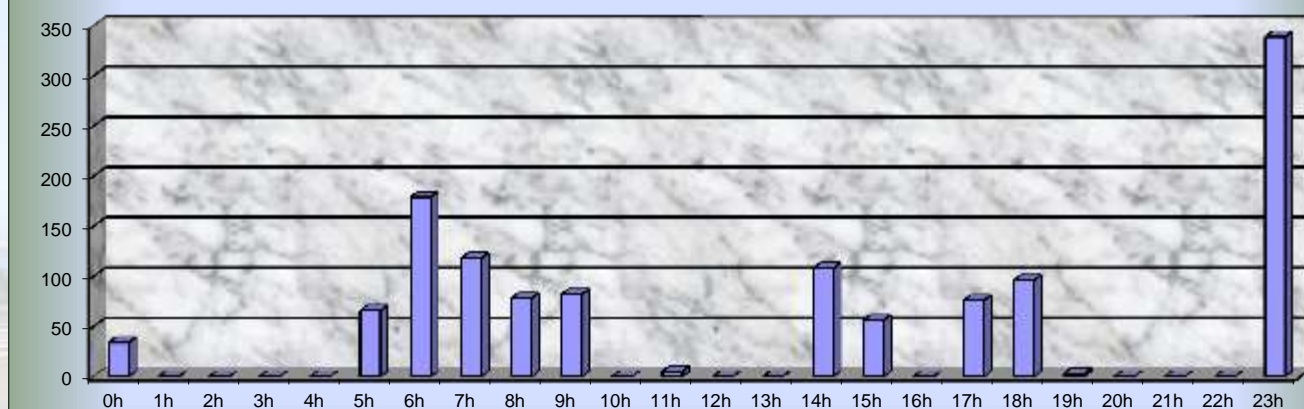

Dia Típico para o Movimento Horário de Passageiros em 2013

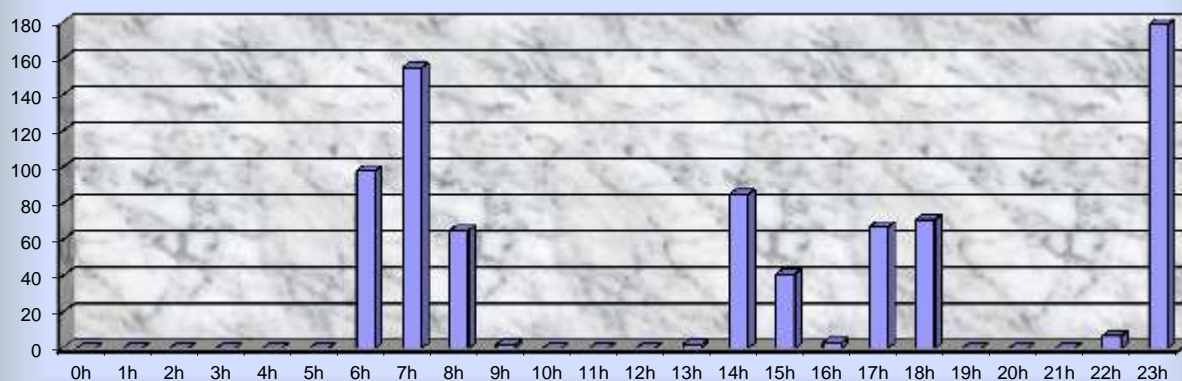

4,33 EPHs (EPH =179,00)

Movimento Anual de Aeronaves (Pousos + Decolagens)

Ano	Regular		Não Regular			Total	Var. % Anual	Part. na Rede %
	Doméstico	Internacional	Doméstico	Internacional	Executiva/Geral			
2009	0	0	4.367	0	8.830	13.197	-	0,71
2010	0	0	5.753	0	9.002	14.755	11,81	0,69
2011	0	0	6.778	0	9.235	16.013	8,53	0,69
2012	0	0	8.761	0	9.178	17.939	12,03	0,74
2013	0	0	7.150	2	7.126	14.278	-20,41	0,62

Movimento Anual de Passageiros (Embarcados + Desembarcados)

Ano	Regular		Não Regular			Total	Var. % Anual	Part. na Rede %
	Doméstico	Internacional	Doméstico	Internacional	Executiva/Geral			
2009	0	0	10.837	0	14.241	25.078	-	0,03
2010	0	0	13.871	0	13.620	27.491	9,62	0,03
2011	0	0	14.944	0	14.767	29.711	8,08	0,02
2012	0	0	19.174	0	12.495	31.669	6,59	0,02
2013	0	0	18.860	0	10.109	28.969	-8,53	0,02

Movimento Anual de Carga Aérea e Correios (Kg) (Carregada + Descarregada)

Ano	Regular		Não Regular		Total	Var. % Anual	Part. na Rede %
	Doméstico	Internacional	Doméstico	Internacional			
2009	0	0	0	0	0	-	0,00
2010	0	0	23.460	0	23.460	-	0,00
2011	0	0	26.481	0	26.481	12,88	0,00
2012	0	0	49.802	0	49.802	88,07	0,01
2013	0	0	55.990	0	55.990	12,43	0,01

Hora-Pico de Projeto do Movimento de Passageiros em 2013

Tráfegos	Embarque	Desembarque	Simultâneo
Doméstico Regular	0	0	0
Doméstico Não Regular	27	17	28
Internacional Regular	0	0	0
Internacional Não Regular	0	0	0
Simultâneo	27	17	28

Movimento Horário no Dia da Hora-Pico de Passageiros Simultâneos 02/08/2013

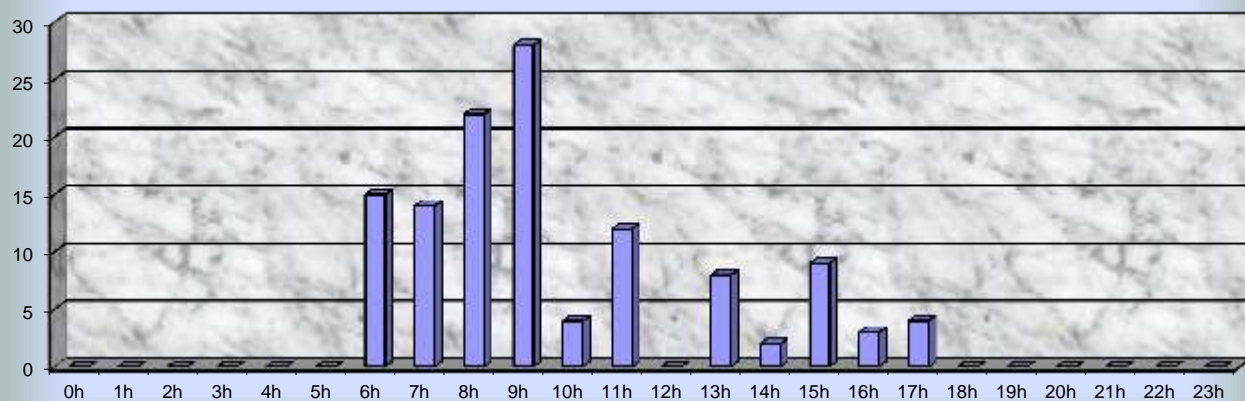

Dia Típico para o Movimento Horário de Passageiros em 2013

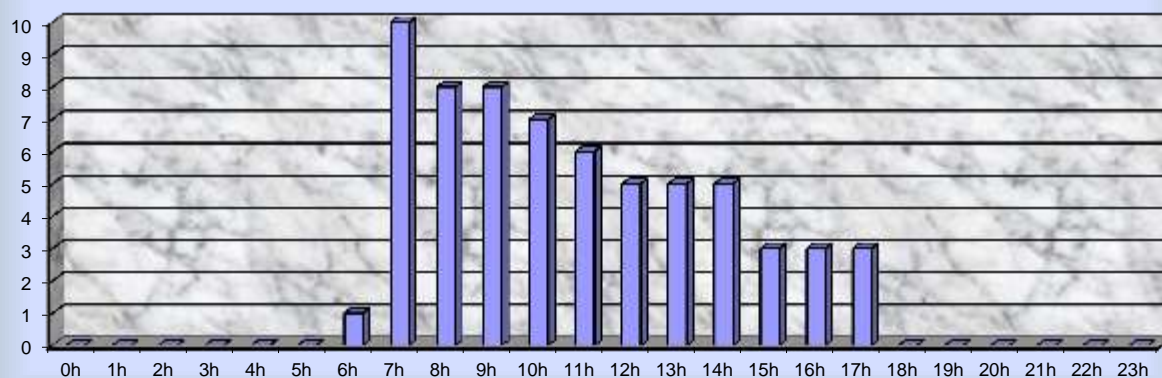

6,40 EPHs (EPH =10,00)

Movimento Anual de Aeronaves (Pousos + Decolagens)

Ano	Regular		Não Regular			Total	Var. % Anual	Part. na Rede %
	Doméstico	Internacional	Doméstico	Internacional	Executiva/Geral			
2009	4.786	0	1.588	8	1.449	7.831	-	0,42
2010	7.130	0	1.530	2	2.081	10.743	37,19	0,50
2011	10.286	0	1.103	0	1.943	13.332	24,10	0,57
2012	10.188	0	338	0	2.357	12.883	-3,37	0,53
2013	9.864	0	343	4	2.412	12.623	-2,02	0,55

Movimento Anual de Passageiros (Embarcados + Desembarcados)

Ano	Regular		Não Regular			Total	Var. % Anual	Part. na Rede %
	Doméstico	Internacional	Doméstico	Internacional	Executiva/Geral			
2009	579.357	0	17.853	0	805	598.015	-	0,66
2010	913.418	0	11.013	28	1.584	926.043	54,85	0,85
2011	1.139.864	0	484	0	1.835	1.142.183	23,34	0,90
2012	1.249.350	0	832	0	2.377	1.252.559	9,66	0,92
2013	1.221.852	0	7.043	0	1.335	1.230.230	-1,78	0,91

Movimento Anual de Carga Aérea e Correios (Kg) (Carregada + Descarregada)

Ano	Regular		Não Regular		Total	Var. % Anual	Part. na Rede %
	Doméstico	Internacional	Doméstico	Internacional			
2009	1.919.085	0	5.256	0	1.924.341	-	0,32
2010	2.332.742	0	73.745	5.210	2.411.697	25,33	0,40
2011	3.010.632	0	104.434	0	3.115.066	29,16	0,44
2012	3.990.165	0	5.926	0	3.996.091	28,28	0,61
2013	2.519.918	0	3.895	0	2.523.813	-36,84	0,40

Hora-Pico de Projeto do Movimento de Passageiros em 2013

Tráfegos	Embarque	Desembarque	Simultâneo
Doméstico Regular	513	689	978
Doméstico Não Regular	111	173	284
Internacional Regular	0	0	0
Internacional Não Regular	0	0	0
Simultâneo	513	689	978

Movimento Horário no Dia da Hora-Pico de Passageiros Simultâneos 24/01/2013

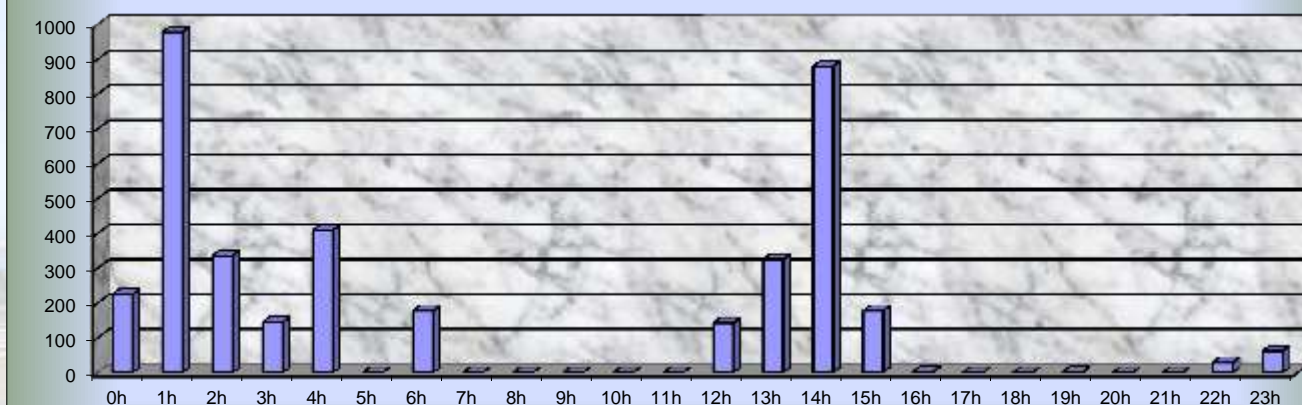

Dia Típico para o Movimento Horário de Passageiros em 2013

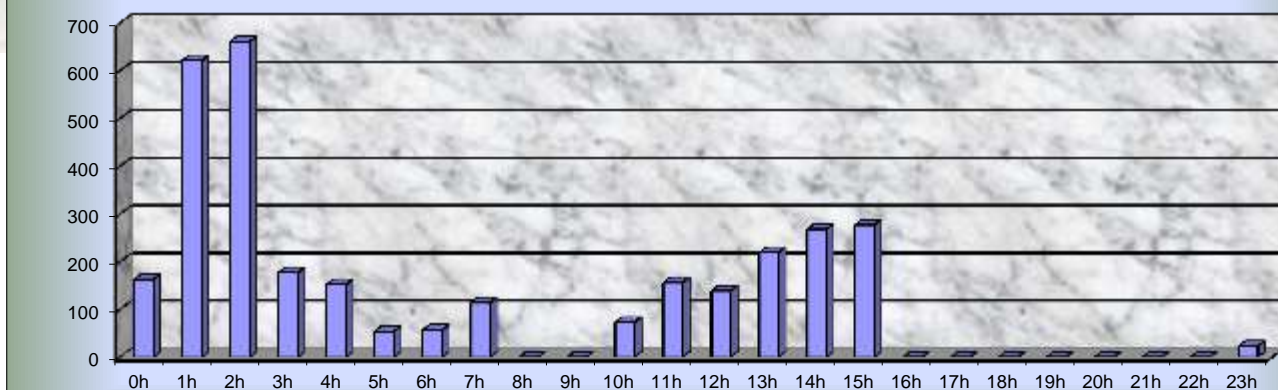

4,77 EPHs (EPH =661,00)

Movimento Anual de Aeronaves (Pousos + Decolagens)

Ano	Regular		Não Regular			Total	Var. % Anual	Part. na Rede %
	Doméstico	Internacional	Doméstico	Internacional	Executiva/Geral			
2009	0	0	17.095	16	46.477	63.588	-	3,41
2010	0	0	14.807	0	56.176	70.983	11,63	3,31
2011	0	0	14.781	0	57.461	72.242	1,77	3,10
2012	0	0	17.369	0	58.460	75.829	4,97	3,13
2013	0	0	23.012	0	53.071	76.083	0,33	3,32

Movimento Anual de Passageiros (Embarcados + Desembarcados)

Ano	Regular		Não Regular			Total	Var. % Anual	Part. na Rede %
	Doméstico	Internacional	Doméstico	Internacional	Executiva/Geral			
2009	0	0	58.143	24	55.926	114.093	-	0,13
2010	0	0	45.567	19	89.691	135.277	18,57	0,12
2011	0	0	48.531	0	111.834	160.365	18,55	0,13
2012	0	0	44.683	0	106.630	151.313	-5,64	0,11
2013	0	0	76.698	0	68.364	145.062	-4,13	0,11

Movimento Anual de Carga Aérea e Correios (Kg) (Carregada + Descarregada)

Ano	Regular		Não Regular		Total	Var. % Anual	Part. na Rede %
	Doméstico	Internacional	Doméstico	Internacional			
2009	0	0	0	0	0	-	0,00
2010	0	0	0	0	0	-	0,00
2011	0	0	0	0	0	-	0,00
2012	0	0	0	0	0	-	0,00
2013	0	0	0	0	0	-	0,00

Hora-Pico de Projeto do Movimento de Passageiros em 2013

Tráfegos	Embarque	Desembarque	Simultâneo
Doméstico Regular	0	0	0
Doméstico Não Regular	110	83	116
Internacional Regular	0	0	0
Internacional Não Regular	0	0	0
Simultâneo	110	83	116

Movimento Horário no Dia da Hora-Pico de Passageiros Simultâneos 27/06/2013

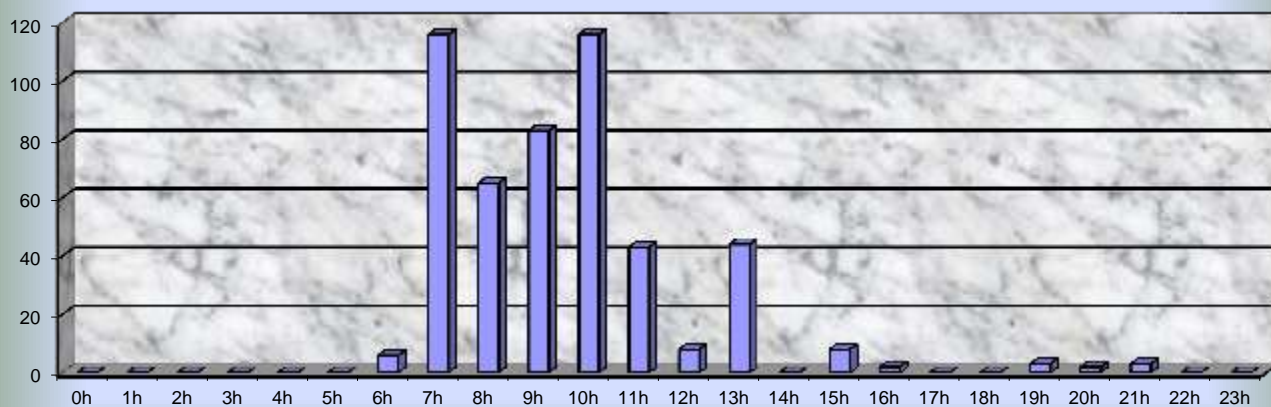

Dia Típico para o Movimento Horário de Passageiros em 2013

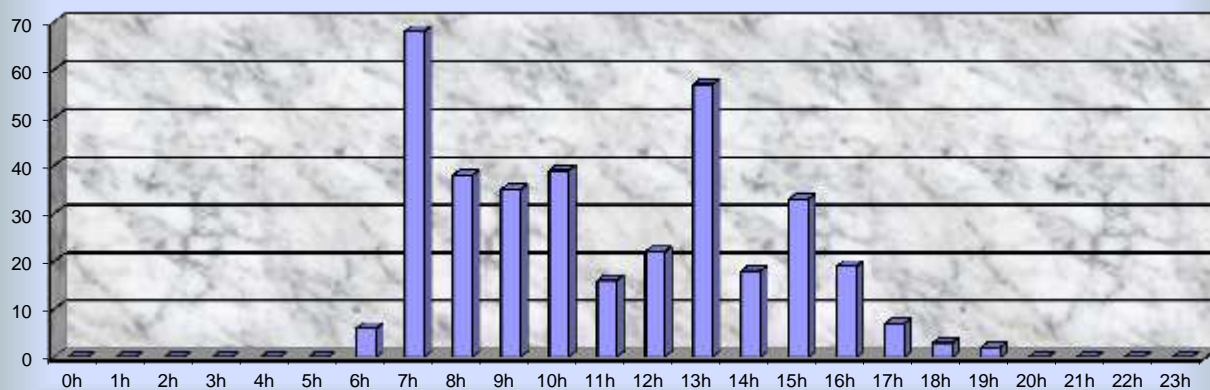

5,34 EPHs (EPH = 68,00)

Movimento Anual de Aeronaves (Pousos + Decolagens)

Ano	Regular		Não Regular			Total	Var. % Anual	Part. na Rede %
	Doméstico	Internacional	Doméstico	Internacional	Executiva/Geral			
2009	2.877	0	1.340	0	1.124	5.341	-	0,29
2010	2.932	0	1.387	25	1.503	5.847	9,47	0,27
2011	4.291	0	1.247	6	1.482	7.026	20,16	0,30
2012	6.066	0	508	0	1.676	8.250	17,42	0,34
2013	5.246	0	363	0	1.769	7.378	-10,57	0,32

Movimento Anual de Passageiros (Embarcados + Desembarcados)

Ano	Regular		Não Regular			Total	Var. % Anual	Part. na Rede %
	Doméstico	Internacional	Doméstico	Internacional	Executiva/Geral			
2009	241.894	0	3.499	0	2.382	247.775	-	0,27
2010	238.572	0	3.220	4	2.984	244.780	-1,21	0,23
2011	337.361	0	2.478	0	3.161	343.000	40,13	0,27
2012	446.547	0	1.282	0	3.258	451.087	31,51	0,33
2013	383.863	0	1.587	0	2.540	387.990	-13,99	0,29

Movimento Anual de Carga Aérea e Correios (Kg) (Carregada + Descarregada)

Ano	Regular		Não Regular		Total	Var. % Anual	Part. na Rede %
	Doméstico	Internacional	Doméstico	Internacional			
2009	437.294	0	3.175	0	440.469	-	0,07
2010	714.339	0	31.480	0	745.819	69,32	0,12
2011	927.187	0	94.468	0	1.021.655	36,98	0,15
2012	871.608	0	20.378	0	891.986	-12,69	0,14
2013	856.013	0	16.521	0	872.534	-2,18	0,14

Hora-Pico de Projeto do Movimento de Passageiros em 2013

Tráfegos	Embarque	Desembarque	Simultâneo
Doméstico Regular	177	160	248
Doméstico Não Regular	111	115	195
Internacional Regular	0	0	0
Internacional Não Regular	0	0	0
Simultâneo	178	160	249

Movimento Horário no Dia da Hora-Pico de Passageiros Simultâneos 18/012013

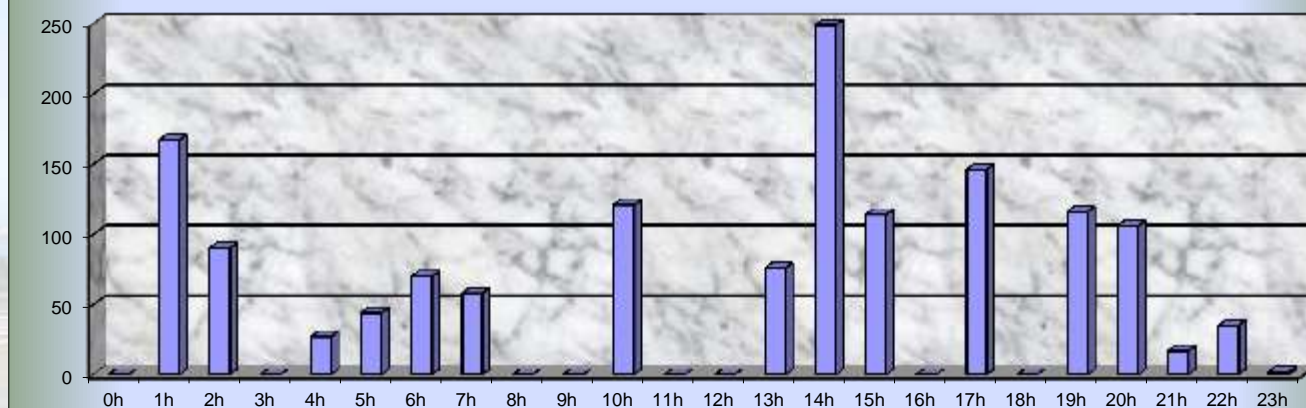

Dia Típico para o Movimento Horário de Passageiros em 2013

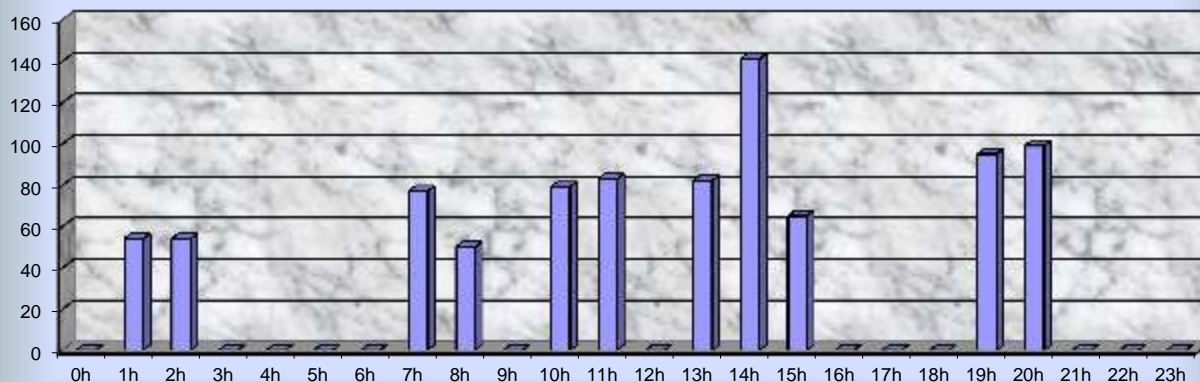

Movimento Anual de Aeronaves (Pousos + Decolagens)

Ano	Regular		Não Regular			Total	Var. % Anual	Part. na Rede %
	Doméstico	Internacional	Doméstico	Internacional	Executiva/Geral			
2009	3.234	0	364	1	2.232	5.831	-	0,31
2010	5.209	0	442	4	2.660	8.315	42,60	0,39
2011	6.627	0	482	0	2.794	9.903	19,10	0,42
2012	6.895	0	712	0	2.499	10.106	2,05	0,42
2013	5.255	0	401	0	3.840	9.496	-6,04	0,41

Movimento Anual de Passageiros (Embarcados + Desembarcados)

Ano	Regular		Não Regular			Total	Var. % Anual	Part. na Rede %
	Doméstico	Internacional	Doméstico	Internacional	Executiva/Geral			
2009	204.120	0	455	0	3.917	208.492	-	0,23
2010	284.601	0	467	0	4.093	289.161	38,69	0,27
2011	480.511	0	676	0	3.582	484.769	67,65	0,38
2012	416.640	0	1.458	0	5.024	423.122	-12,72	0,31
2013	391.857	0	523	0	5.176	397.556	-6,04	0,29

Movimento Anual de Carga Aérea e Correios (Kg) (Carregada + Descarregada)

Ano	Regular		Não Regular		Total	Var. % Anual	Part. na Rede %
	Doméstico	Internacional	Doméstico	Internacional			
2009	780.342	0	16.661	0	797.003	-	0,13
2010	1.072.750	0	23.056	0	1.095.806	37,49	0,18
2011	1.212.258	0	37.601	50	1.249.909	14,06	0,18
2012	1.127.397	0	46.918	0	1.174.315	-6,05	0,18
2013	1.195.449	0	9.991	0	1.205.440	2,65	0,19

Hora-Pico de Projeto do Movimento de Passageiros em 2013

Tráfegos	Embarque	Desembarque	Simultâneo
Doméstico Regular	230	266	416
Doméstico Não Regular	11	11	13
Internacional Regular	0	0	0
Internacional Não Regular	0	0	0
Simultâneo	230	266	416

Movimento Horário no Dia da Hora-Pico de Passageiros Simultâneos 18/11/2013

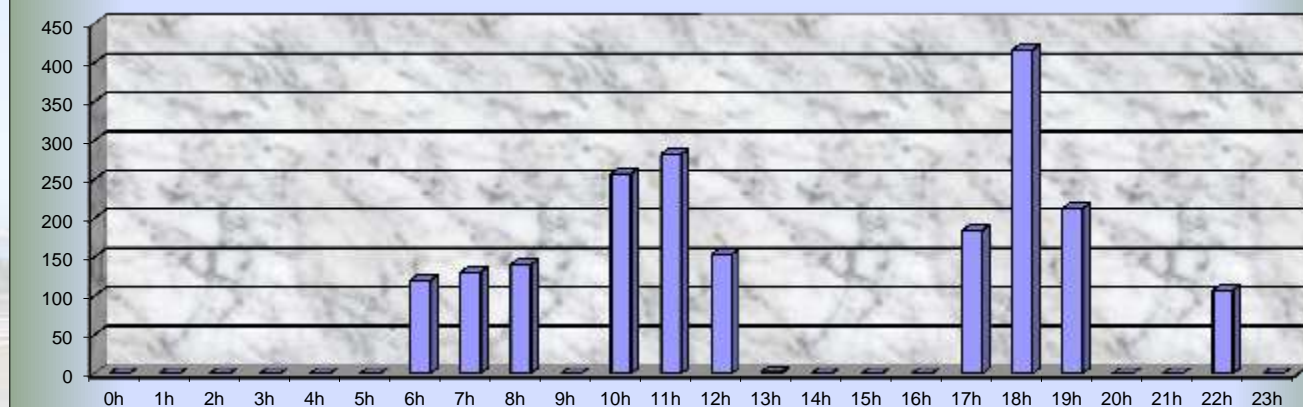

Dia Típico para o Movimento Horário de Passageiros em 2013

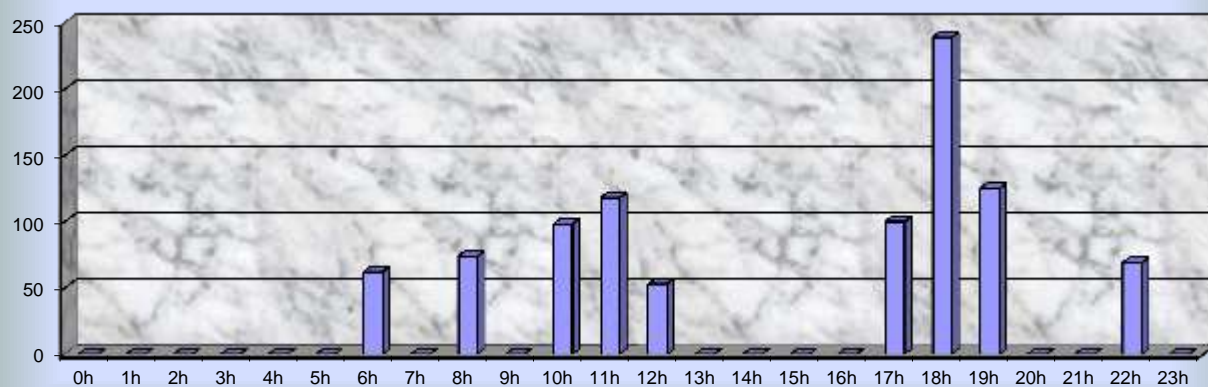

3,92 EPHs (EPH = 239,00)

Movimento Anual de Aeronaves (Pousos + Decolagens)

Ano	Regular		Não Regular			Total	Var. % Anual	Part. na Rede %
	Doméstico	Internacional	Doméstico	Internacional	Executiva/Geral			
2009	1.125	0	1.177	0	944	3.246	-	0,17
2010	1.426	0	1.273	0	1.192	3.891	19,87	0,18
2011	1.350	0	964	0	1.031	3.345	-14,03	0,14
2012	1.266	0	218	0	1.687	3.171	-5,20	0,13
2013	1.911	0	317	2	1.472	3.702	16,75	0,16

Movimento Anual de Passageiros (Embarcados + Desembarcados)

Ano	Regular		Não Regular			Total	Var. % Anual	Part. na Rede %
	Doméstico	Internacional	Doméstico	Internacional	Executiva/Geral			
2009	79.338	0	1.132	0	1.770	82.240	-	0,09
2010	111.224	0	785	0	2.249	114.258	38,93	0,11
2011	102.619	0	397	0	1.728	104.744	-8,33	0,08
2012	124.631	0	588	0	2.390	127.609	21,83	0,09
2013	123.894	0	17.407	4	2.461	143.766	12,66	0,11

Movimento Anual de Carga Aérea e Correios (Kg) (Carregada + Descarregada)

Ano	Regular		Não Regular		Total	Var. % Anual	Part. na Rede %
	Doméstico	Internacional	Doméstico	Internacional			
2009	333.277	0	184.183	0	517.460	-	0,09
2010	403.001	0	143.581	0	546.582	5,63	0,09
2011	418.972	0	120.150	0	539.122	-1,36	0,08
2012	105.670	0	27.514	0	133.184	-75,30	0,02
2013	209.527	0	47.612	0	257.139	93,07	0,04

Hora-Pico de Projeto do Movimento de Passageiros em 2013

Tráfegos	Embarque	Desembarque	Simultâneo
Doméstico Regular	165	182	288
Doméstico Não Regular	166	183	183
Internacional Regular	0	0	0
Internacional Não Regular	0	0	0
Simultâneo	166	183	288

Movimento Horário no Dia da Hora-Pico de Passageiros Simultâneos 15/10/2013

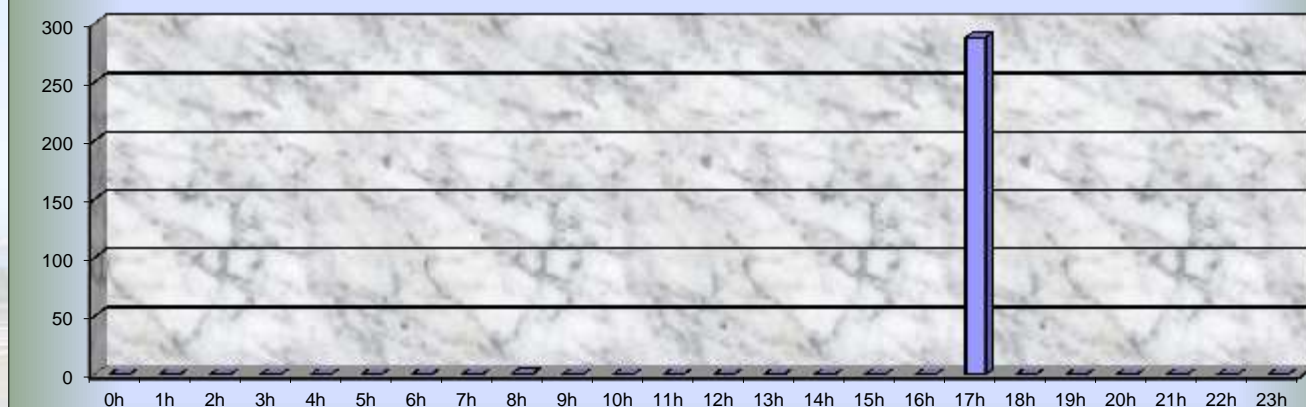

Dia Típico para o Movimento Horário de Passageiros em 2013

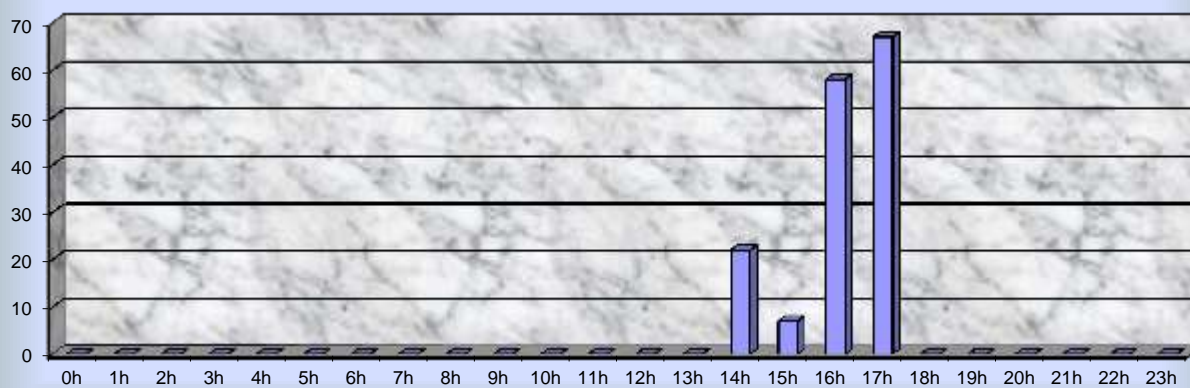

2,30 EPHs (EPH = 67,00)

ICAO: SBLO

REGIONAL: SRSU

MUNICIPIO: Londrina

UF: PR

Movimento Anual de Aeronaves (Pousos + Decolagens)

Ano	Regular		Não Regular			Total	Var. % Anual	Part. na Rede %
	Doméstico	Internacional	Doméstico	Internacional	Executiva/Geral			
2009	9.689	0	1.407	6	10.492	21.594	-	1,16
2010	11.890	0	1.713	2	12.359	25.964	20,24	1,21
2011	12.512	2	1.666	2	15.318	29.500	13,62	1,26
2012	14.899	0	961	0	18.648	34.508	16,98	1,42
2013	12.190	0	1.324	0	17.294	30.808	-10,72	1,34

Movimento Anual de Passageiros (Embarcados + Desembarcados)

Ano	Regular		Não Regular			Total	Var. % Anual	Part. na Rede %
	Doméstico	Internacional	Doméstico	Internacional	Executiva/Geral			
2009	555.749	0	6.388	0	10.580	572.717	-	0,63
2010	708.602	0	10.665	0	13.166	732.433	27,89	0,67
2011	932.461	0	17.229	0	12.186	961.876	31,33	0,76
2012	1.079.316	0	9.710	0	9.822	1.098.848	14,24	0,81
2013	1.023.515	0	19.743	0	7.899	1.051.157	-4,34	0,77

Movimento Anual de Carga Aérea e Correios (Kg) (Carregada + Descarregada)

Ano	Regular		Não Regular		Total	Var. % Anual	Part. na Rede %
	Doméstico	Internacional	Doméstico	Internacional			
2009	1.253.141	0	27.979	0	1.281.120	-	0,21
2010	1.366.692	0	62.851	0	1.429.543	11,59	0,24
2011	1.687.270	0	74.398	0	1.761.668	23,23	0,25
2012	1.699.975	0	68.647	0	1.768.622	0,39	0,27
2013	1.467.262	0	71.536	0	1.538.798	-12,99	0,24

Hora-Pico de Projeto do Movimento de Passageiros em 2013

Tráfegos	Embarque	Desembarque	Simultâneo
Doméstico Regular	314	319	437
Doméstico Não Regular	148	163	163
Internacional Regular	0	0	0
Internacional Não Regular	0	0	0
Simultâneo	314	319	437

Movimento Horário no Dia da Hora-Pico de Passageiros Simultâneos 17/07/2013

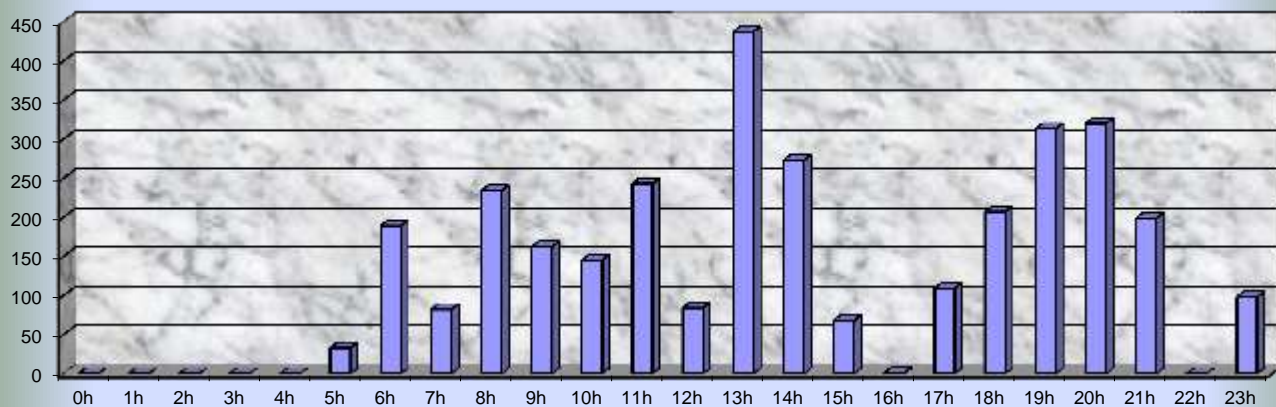

Dia Típico para o Movimento Horário de Passageiros em 2013

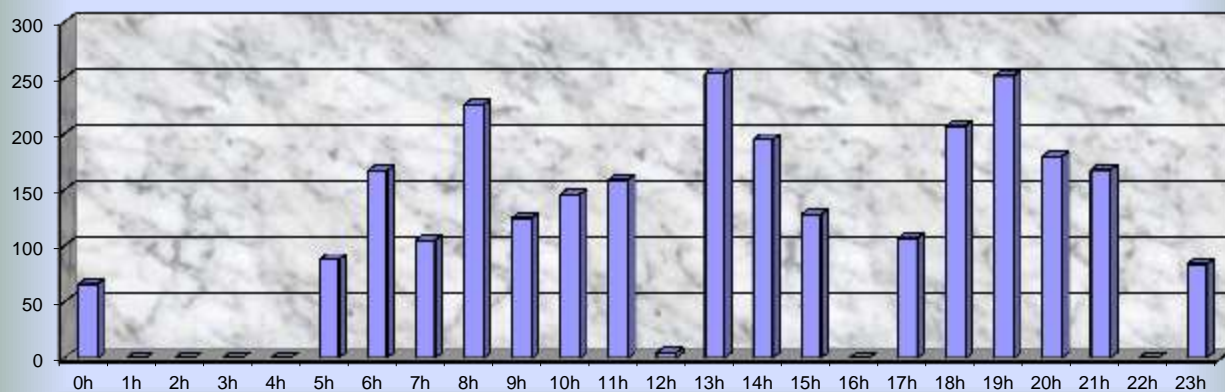

10,48 EPHs (EPH = 254,00)

DRPS1 – DRPS – DGDR - DG

Movimento Anual de Aeronaves (Pousos + Decolagens)

Ano	Regular		Não Regular			Total	Var. % Anual	Part. na Rede %
	Doméstico	Internacional	Doméstico	Internacional	Executiva/Geral			
2009	5.756	0	1.751	6	2.079	9.592	-	0,51
2010	6.276	0	2.433	4	2.995	11.708	22,06	0,55
2011	8.425	0	2.666	2	3.126	14.219	21,45	0,61
2012	10.121	0	2.126	2	4.174	16.423	15,50	0,68
2013	9.974	0	2.346	2	4.590	16.912	2,98	0,74

Movimento Anual de Passageiros (Embarcados + Desembarcados)

Ano	Regular		Não Regular			Total	Var. % Anual	Part. na Rede %
	Doméstico	Internacional	Doméstico	Internacional	Executiva/Geral			
2009	235.770	0	3.535	0	3.789	243.094	-	0,27
2010	232.855	0	5.297	0	4.263	242.415	-0,28	0,22
2011	325.085	0	8.192	0	7.944	341.221	40,76	0,27
2012	370.459	0	4.095	0	7.016	381.570	11,82	0,28
2013	435.720	0	10.364	0	19.885	465.969	22,12	0,34

Movimento Anual de Carga Aérea e Correios (Kg) (Carregada + Descarregada)

Ano	Regular		Não Regular		Total	Var. % Anual	Part. na Rede %
	Doméstico	Internacional	Doméstico	Internacional			
2009	918.717	0	136.904	0	1.055.621	-	0,18
2010	908.100	0	175.293	0	1.083.393	2,63	0,18
2011	1.201.099	0	181.903	0	1.383.002	27,65	0,20
2012	1.209.043	0	84.671	0	1.293.714	-6,46	0,20
2013	1.066.237	0	137.091	0	1.203.328	-6,99	0,19

Hora-Pico de Projeto do Movimento de Passageiros em 2013

Tráfegos	Embarque	Desembarque	Simultâneo
Doméstico Regular	219	256	355
Doméstico Não Regular	25	23	35
Internacional Regular	0	0	0
Internacional Não Regular	0	0	0
Simultâneo	224	256	361

Movimento Horário no Dia da Hora-Pico de Passageiros Simultâneos 11/10/2013

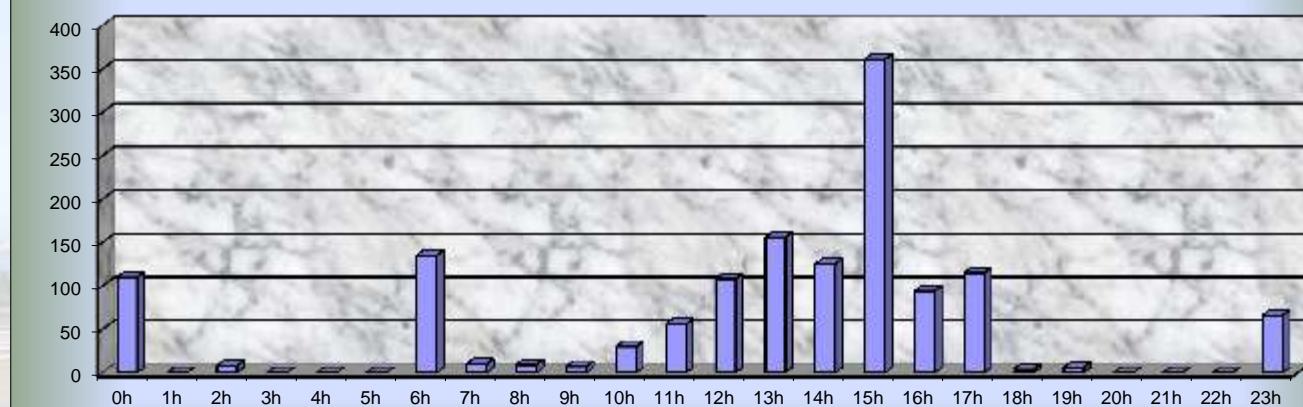

Dia Típico para o Movimento Horário de Passageiros em 2013

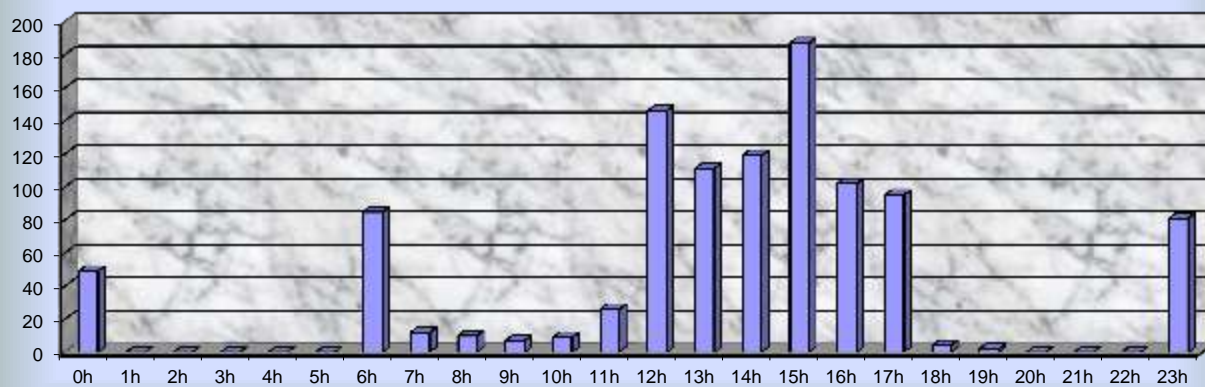

5,59 EPHs (EPH = 187,00)

Movimento Anual de Aeronaves (Pousos + Decolagens)

Ano	Regular		Não Regular			Total	Var. % Anual	Part. na Rede %
	Doméstico	Internacional	Doméstico	Internacional	Executiva/Geral			
2009	1.931	0	54.711	7	761	57.410	-	3,08
2010	1.996	0	62.048	3	1.102	65.149	13,48	3,03
2011	2.049	0	67.284	6	1.377	70.716	8,55	3,03
2012	2.320	0	64.475	6	1.438	68.239	-3,50	2,82
2013	2.415	0	62.777	0	1.284	66.476	-2,58	2,90

Movimento Anual de Passageiros (Embarcados + Desembarcados)

Ano	Regular		Não Regular			Total	Var. % Anual	Part. na Rede %
	Doméstico	Internacional	Doméstico	Internacional	Executiva/Geral			
2009	11.072	0	362.087	0	1.220	374.379	-	0,41
2010	7.368	0	400.767	0	2.010	410.145	9,55	0,38
2011	14.122	4	438.247	11	2.575	454.959	10,93	0,36
2012	23.686	0	405.700	0	2.538	431.924	-5,06	0,32
2013	54.137	0	387.061	0	1.785	442.983	2,56	0,33

Movimento Anual de Carga Aérea e Correios (Kg) (Carregada + Descarregada)

Ano	Regular		Não Regular		Total	Var. % Anual	Part. na Rede %
	Doméstico	Internacional	Doméstico	Internacional			
2009	5.215	0	275.775	0	280.990	-	0,05
2010	5.719	0	278.947	200	284.866	1,38	0,05
2011	2.345	0	245.451	1	247.797	-13,01	0,04
2012	712	0	373.169	0	373.881	50,88	0,06
2013	272	0	311.835	0	312.107	-16,52	0,05

Hora-Pico de Projeto do Movimento de Passageiros em 2013

Tráfegos	Embarque	Desembarque	Simultâneo
Doméstico Regular	50	78	81
Doméstico Não Regular	119	124	182
Internacional Regular	0	0	0
Internacional Não Regular	0	0	0
Simultâneo	133	137	199

Movimento Horário no Dia da Hora-Pico de Passageiros Simultâneos 03/11/2013

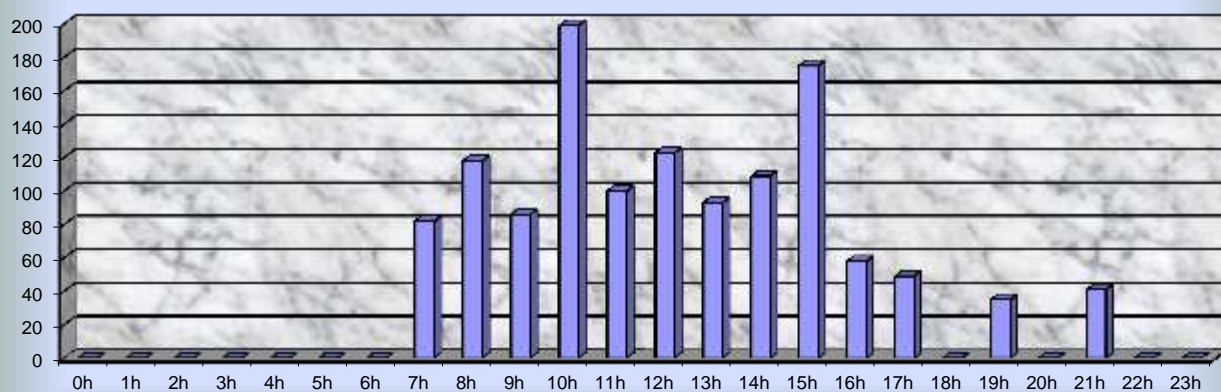

Dia Típico para o Movimento Horário de Passageiros em 2013

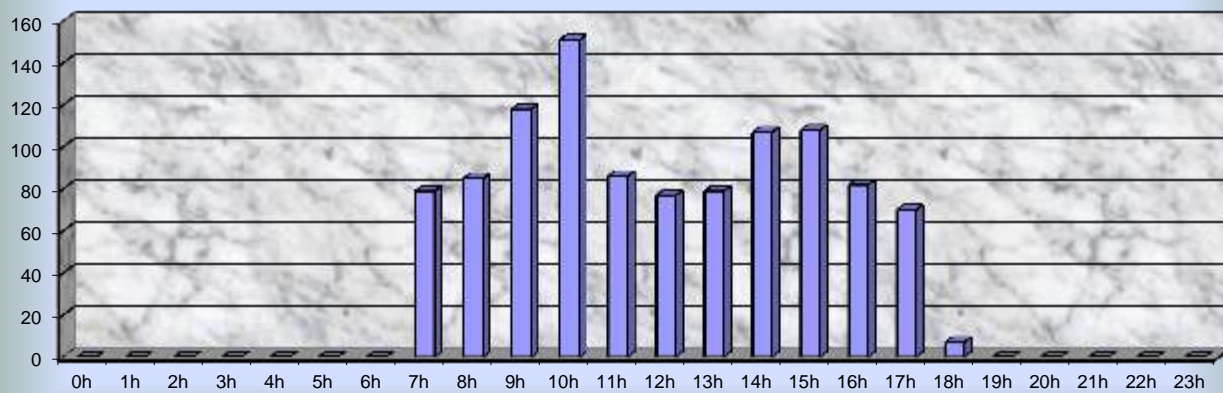

6,95 EPHs (EPH = 151,00)

Movimento Anual de Aeronaves (Pousos + Decolagens)

Ano	Regular		Não Regular			Total	Var. % Anual	Part. na Rede %
	Doméstico	Internacional	Doméstico	Internacional	Executiva/Geral			
2009	2.347	0	719	4	3.487	6.557	-	0,35
2010	3.212	0	780	6	4.245	8.243	25,71	0,38
2011	4.547	0	646	2	4.199	9.394	13,96	0,40
2012	6.957	0	320	2	4.611	11.890	26,57	0,49
2013	4.882	0	265	0	5.175	10.322	-13,19	0,45

Movimento Anual de Passageiros (Embarcados + Desembarcados)

Ano	Regular		Não Regular			Total	Var. % Anual	Part. na Rede %
	Doméstico	Internacional	Doméstico	Internacional	Executiva/Geral			
2009	79.603	0	1.103	0	4.293	84.999	-	0,09
2010	114.948	0	1.719	0	4.473	121.140	42,52	0,11
2011	221.217	0	970	0	2.473	224.660	85,45	0,18
2012	318.555	0	2.795	0	1.384	322.734	43,65	0,24
2013	326.172	0	193	0	1.507	327.872	1,59	0,24

Movimento Anual de Carga Aérea e Correios (Kg) (Carregada + Descarregada)

Ano	Regular		Não Regular		Total	Var. % Anual	Part. na Rede %
	Doméstico	Internacional	Doméstico	Internacional			
2009	0	0	103.115	0	103.115	-	0,02
2010	0	0	90.428	0	90.428	-12,30	0,01
2011	3.348	0	72.658	0	76.006	-15,95	0,01
2012	152.634	0	1.020	0	153.654	102,16	0,02
2013	133.069	0	462	0	133.531	-13,10	0,02

* Continuação do Movimento do Aeroporto de Montes Claros *

Hora-Pico de Projeto do Movimento de Passageiros em 2013

Tráfegos	Embarque	Desembarque	Simultâneo
Doméstico Regular	189	141	228
Doméstico Não Regular	15	8	15
Internacional Regular	0	0	0
Internacional Não Regular	0	0	0
Simultâneo	189	142	228

**Movimento Horário no Dia da Hora-Pico de Passageiros Simultâneos
18/06/2013**

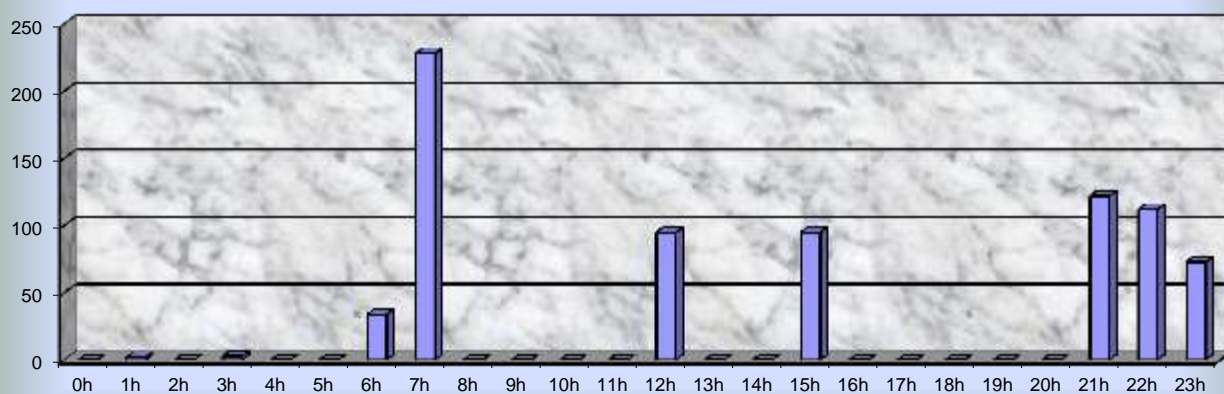

Dia Típico para o Movimento Horário de Passageiros em 2013

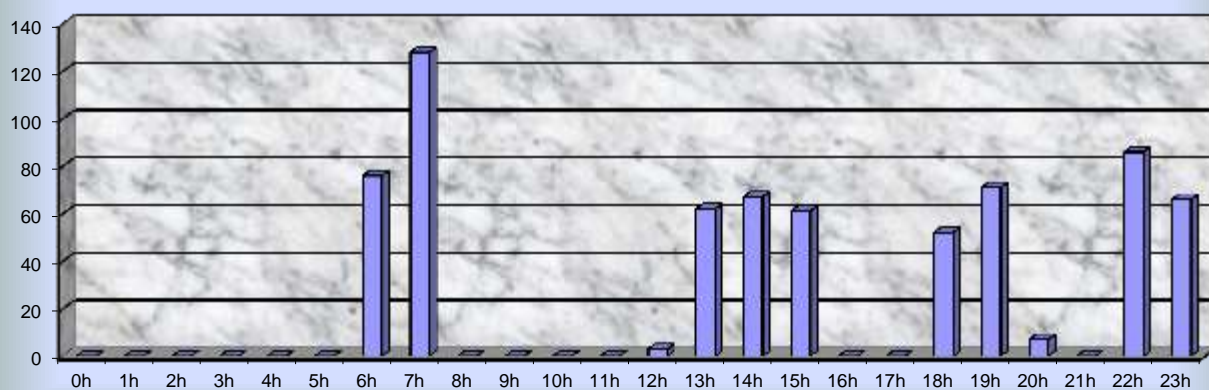

5,30 EPHs (EPH = 128,00)

Movimento Anual de Aeronaves (Pousos + Decolagens)

Ano	Regular		Não Regular			Total	Var. % Anual	Part. na Rede %
	Doméstico	Internacional	Doméstico	Internacional	Executiva/Geral			
2009	8.352	126	3.752	81	2.727	15.038	-	0,81
2010	14.213	72	4.385	131	3.793	22.594	50,25	1,05
2011	13.766	52	2.931	34	3.443	20.226	-10,48	0,87
2012	14.214	18	2.005	49	3.808	20.094	-0,65	0,83
2013	17.332	6	1.778	49	4.418	23.583	17,36	1,03

Movimento Anual de Passageiros (Embarcados + Desembarcados)

Ano	Regular		Não Regular			Total	Var. % Anual	Part. na Rede %
	Doméstico	Internacional	Doméstico	Internacional	Executiva/Geral			
2009	966.041	6.177	129.090	8.267	7.675	1.117.250	-	1,23
2010	1.291.882	7.373	111.079	12.831	8.616	1.431.781	28,15	1,32
2011	1.470.841	6.053	62.627	4.118	5.589	1.549.228	8,20	1,22
2012	1.658.938	2.117	44.403	3.799	10.722	1.719.979	11,02	1,27
2013	1.884.484	593	47.084	7.380	3.896	1.943.437	12,99	1,43

Movimento Anual de Carga Aérea e Correios (Kg) (Carregada + Descarregada)

Ano	Regular		Não Regular		Total	Var. % Anual	Part. na Rede %
	Doméstico	Internacional	Doméstico	Internacional			
2009	2.405.663	31	518.421	505	2.924.620	-	0,49
2010	2.294.084	2.655	353.470	1.675	2.651.884	-9,33	0,44
2011	3.000.215	862	172.862	2	3.173.941	19,69	0,45
2012	2.299.961	702	26.396	365	2.327.424	-26,67	0,36
2013	1.928.394	0	19.446	0	1.947.840	-16,31	0,31

Hora-Pico de Projeto do Movimento de Passageiros em 2013

Tráfegos	Embarque	Desembarque	Simultâneo
Doméstico Regular	510	517	790
Doméstico Não Regular	329	333	464
Internacional Regular	34	0	34
Internacional Não Regular	174	158	174
Simultâneo	532	538	807

Movimento Horário no Dia da Hora-Pico de Passageiros Simultâneos 25/10/2013

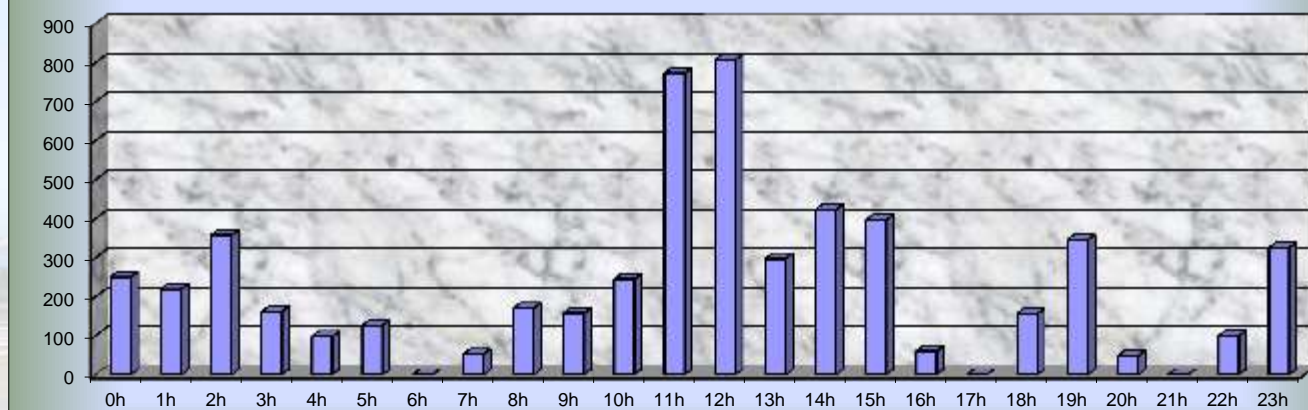

Dia Típico para o Movimento Horário de Passageiros em 2013

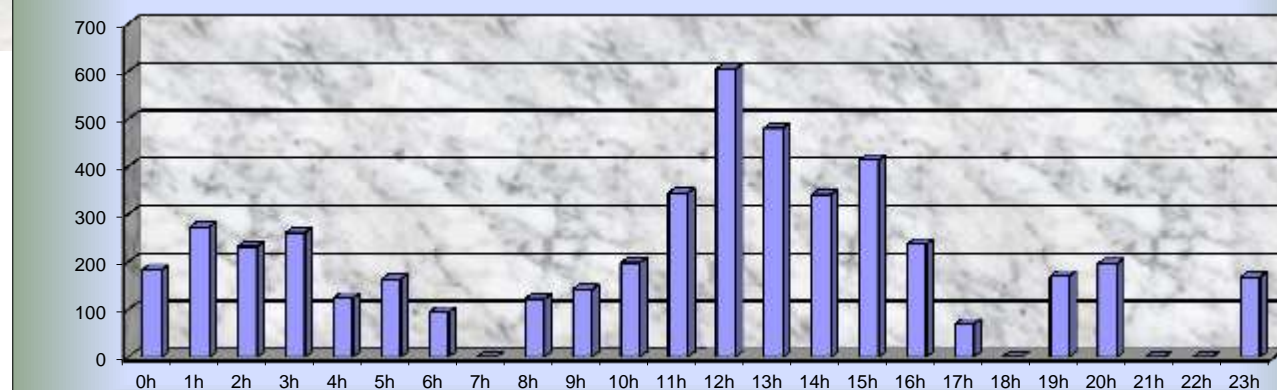

7,96 EPHs (EPH = 605,00)

Movimento Anual de Aeronaves (Pousos + Decolagens)

Ano	Regular		Não Regular			Total	Var. % Anual	Part. na Rede %
	Doméstico	Internacional	Doméstico	Internacional	Executiva/Geral			
2009	5.001	104	4.718	464	1.772	12.059	-	0,65
2010	5.994	10	4.153	655	2.841	13.653	13,22	0,64
2011	5.777	16	4.072	477	2.410	12.752	-6,60	0,55
2012	5.421	27	4.114	299	2.711	12.572	-1,41	0,52
2013	7.812	0	3.278	229	2.605	13.924	10,75	0,61

Movimento Anual de Passageiros (Embarcados + Desembarcados)

Ano	Regular		Não Regular			Total	Var. % Anual	Part. na Rede %
	Doméstico	Internacional	Doméstico	Internacional	Executiva/Geral			
2009	460.742	931	5.143	319	2.701	469.836	-	0,52
2010	530.631	361	6.817	227	4.017	542.053	15,37	0,50
2011	544.573	615	10.882	44	4.203	560.317	3,37	0,44
2012	559.917	0	9.540	27	4.076	573.560	2,36	0,42
2013	656.093	0	4.453	0	2.978	663.524	15,69	0,49

Movimento Anual de Carga Aérea e Correios (Kg) (Carregada + Descarregada)

Ano	Regular		Não Regular		Total	Var. % Anual	Part. na Rede %
	Doméstico	Internacional	Doméstico	Internacional			
2009	3.738.028	0	108.658	0	3.846.686	-	0,64
2010	3.126.469	0	136.953	180	3.263.602	-15,16	0,54
2011	3.272.137	52	91.644	0	3.363.833	3,07	0,48
2012	3.266.527	0	108.002	0	3.374.529	0,32	0,51
2013	3.280.703	0	97.612	0	3.378.315	0,11	0,53

Hora-Pico de Projeto do Movimento de Passageiros em 2013

Tráfegos	Embarque	Desembarque	Simultâneo
Doméstico Regular	336	327	424
Doméstico Não Regular	16	93	93
Internacional Regular	0	0	0
Internacional Não Regular	0	0	0
Simultâneo	336	327	424

Movimento Horário no Dia da Hora-Pico de Passageiros Simultâneos 29/07/2013

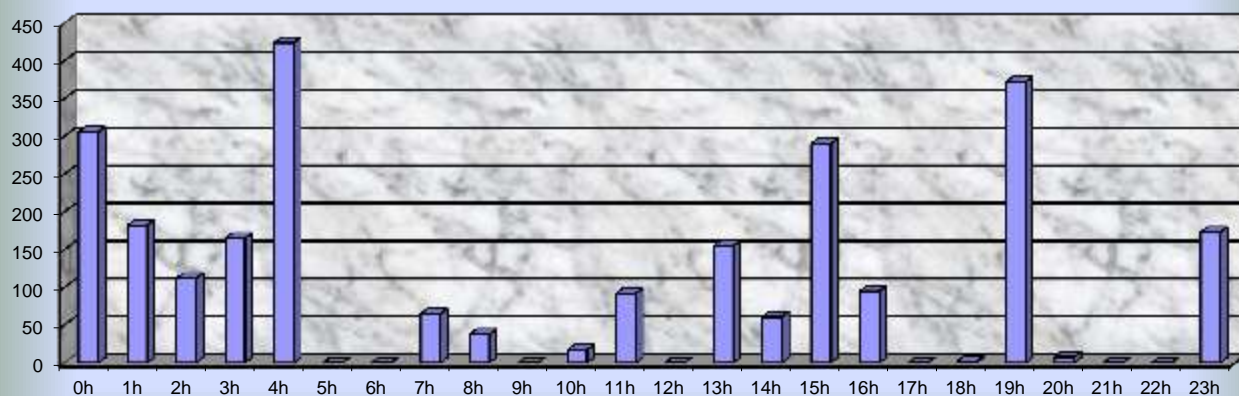

Dia Típico para o Movimento Horário de Passageiros em 2013

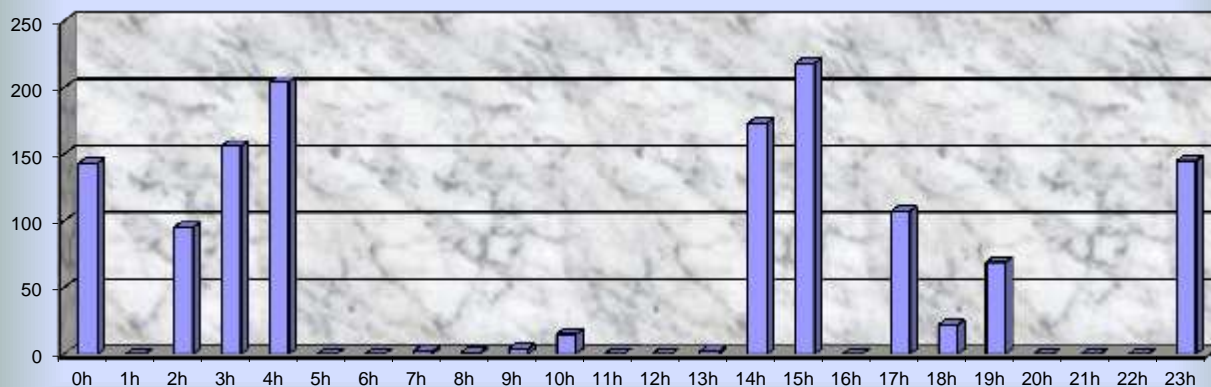

6,22 EPHs (EPH = 218,00)

Movimento Anual de Aeronaves (Pousos + Decolagens)

Ano	Regular		Não Regular			Total	Var. % Anual	Part. na Rede %
	Doméstico	Internacional	Doméstico	Internacional	Executiva/Geral			
2009	0	0	2.590	0	101.912	104.502	-	5,61
2010	0	0	3.133	33	119.843	123.009	17,71	5,73
2011	2	0	3.016	75	130.416	133.509	8,54	5,72
2012	0	0	4.517	0	139.282	143.799	7,71	5,93
2013	0	0	2.582	0	132.573	135.155	-6,01	5,90

Movimento Anual de Passageiros (Embarcados + Desembarcados)

Ano	Regular		Não Regular			Total	Var. % Anual	Part. na Rede %
	Doméstico	Internacional	Doméstico	Internacional	Executiva/Geral			
2009	0	0	10.939	0	301.521	312.460	-	0,34
2010	0	0	11.256	0	350.728	361.984	15,85	0,33
2011	6	0	10.332	3	377.759	388.100	7,21	0,31
2012	0	0	13.890	0	413.270	427.160	10,06	0,32
2013	0	0	4.877	0	241.210	246.087	-42,39	0,18

Movimento Anual de Carga Aérea e Correios (Kg) (Carregada + Descarregada)

Ano	Regular		Não Regular		Total	Var. % Anual	Part. na Rede %
	Doméstico	Internacional	Doméstico	Internacional			
2009	0	0	0	0	0	-	0,00
2010	0	0	1	0	1	-	0,00
2011	0	0	0	0	0	-100,00	0,00
2012	0	0	0	0	0	-	0,00
2013	0	0	0	0	0	-	0,00

Hora-Pico de Projeto do Movimento de Passageiros em 2013

Tráfegos	Embarque	Desembarque	Simultâneo
Doméstico Regular	0	0	0
Doméstico Não Regular	58	58	102
Internacional Regular	0	0	0
Internacional Não Regular	0	0	0
Simultâneo	58	58	102

Movimento Horário no Dia da Hora-Pico de Passageiros Simultâneos 16/05/2013

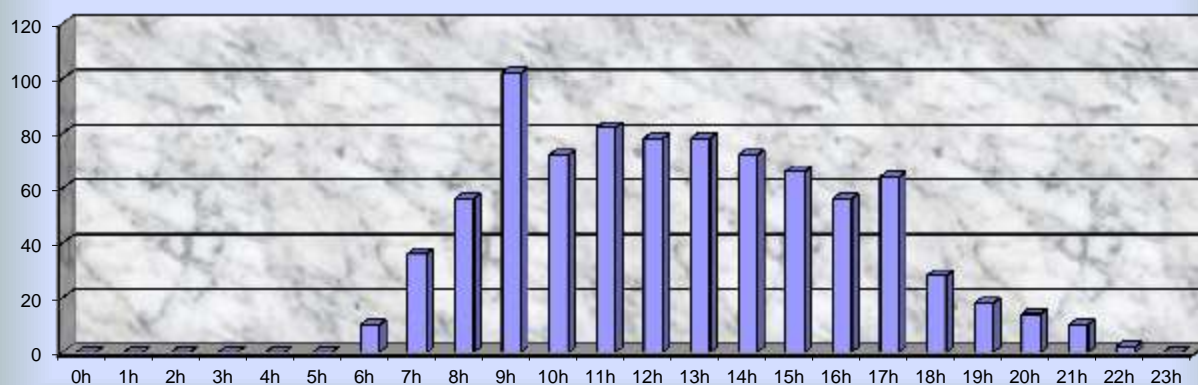

Dia Típico para o Movimento Horário de Passageiros em 2013

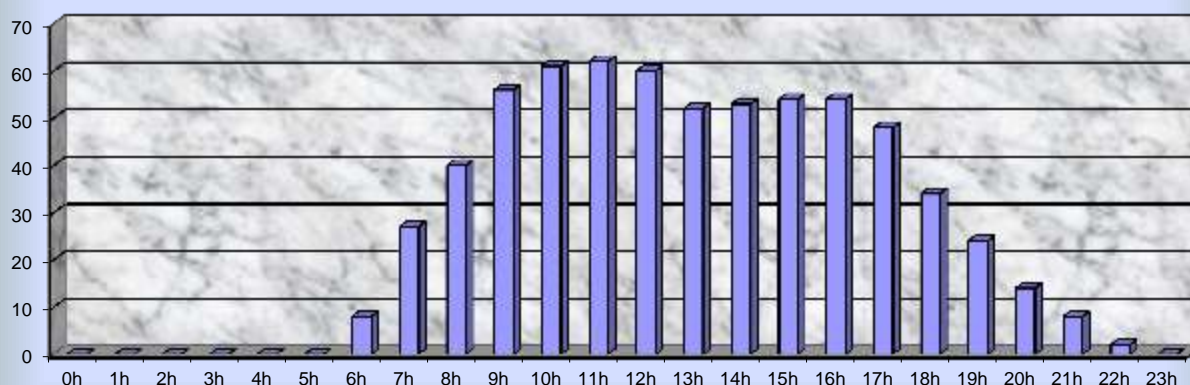

10,60 EPHs (EPH = 62,00)

Movimento Anual de Aeronaves (Pousos + Decolagens)

Ano	Regular		Não Regular			Total	Var. % Anual	Part. na Rede %
	Doméstico	Internacional	Doméstico	Internacional	Executiva/Geral			
2009	7.166	0	2.046	8	2.904	12.124	-	0,65
2010	9.697	0	3.010	8	3.379	16.094	32,74	0,75
2011	12.696	0	4.756	5	4.205	21.662	34,60	0,93
2012	15.297	3	5.044	6	4.135	24.485	13,03	1,01
2013	12.977	0	5.436	9	5.095	23.517	-3,95	1,03

Movimento Anual de Passageiros (Embarcados + Desembarcados)

Ano	Regular		Não Regular			Total	Var. % Anual	Part. na Rede %
	Doméstico	Internacional	Doméstico	Internacional	Executiva/Geral			
2009	576.900	0	8.369	3	8.628	593.900	-	0,65
2010	817.926	1	27.564	75	6.921	852.487	43,54	0,78
2011	1.135.919	1	19.938	3	12.037	1.167.898	37,00	0,92
2012	1.240.965	0	25.241	7	11.273	1.277.486	9,38	0,94
2013	1.163.302	0	25.409	3	14.847	1.203.561	-5,79	0,89

Movimento Anual de Carga Aérea e Correios (Kg) (Carregada + Descarregada)

Ano	Regular		Não Regular		Total	Var. % Anual	Part. na Rede %
	Doméstico	Internacional	Doméstico	Internacional			
2009	857.017	0	27.093	0	884.110	-	0,15
2010	1.291.210	0	58.362	691	1.350.263	52,73	0,22
2011	1.656.917	0	32.180	0	1.689.097	25,09	0,24
2012	1.720.302	0	11.584	0	1.731.886	2,53	0,26
2013	1.781.933	0	19.767	0	1.801.700	4,03	0,28

Hora-Pico de Projeto do Movimento de Passageiros em 2013

Tráfegos	Embarque	Desembarque	Simultâneo
Doméstico Regular	330	304	512
Doméstico Não Regular	29	27	32
Internacional Regular	0	0	0
Internacional Não Regular	0	0	0
Simultâneo	336	306	519

Movimento Horário no Dia da Hora-Pico de Passageiros Simultâneos 21/10/2013

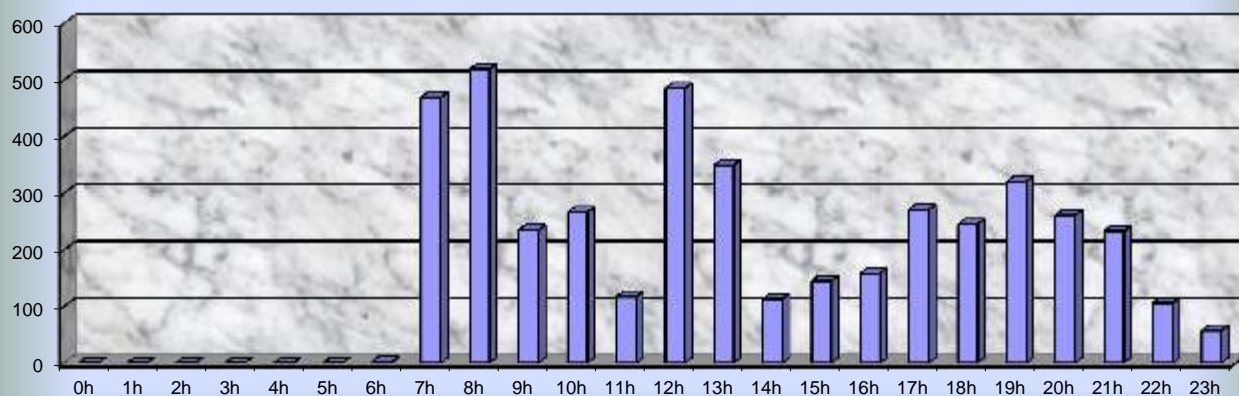

Dia Representativo para o Movimento Horário de Passageiros em 2013

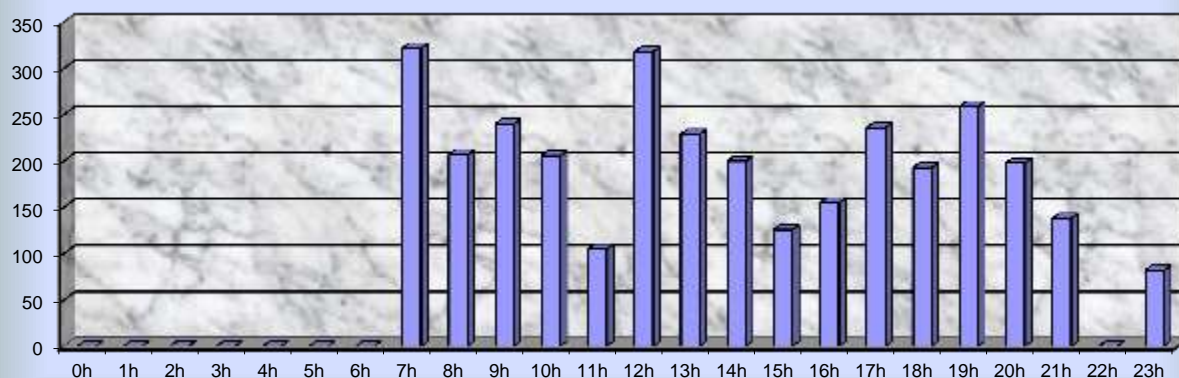

9,98 EPHs (EPH = 322,00)

Movimento Anual de Aeronaves (Pousos + Decolagens)

Ano	Regular		Não Regular			Total	Var. % Anual	Part. na Rede %
	Doméstico	Internacional	Doméstico	Internacional	Executiva/Geral			
2009	16.140	498	2.584	358	3.435	23.015	-	1,23
2010	20.914	451	2.913	274	4.071	28.623	24,37	1,33
2011	23.069	504	2.748	300	3.694	30.315	5,91	1,30
2012	21.632	502	1.824	233	3.917	28.108	-7,28	1,16
2013	18.771	438	2.020	179	3.612	25.020	-10,99	1,09

Movimento Anual de Passageiros (Embarcados + Desembarcados)

Ano	Regular		Não Regular			Total	Var. % Anual	Part. na Rede %
	Doméstico	Internacional	Doméstico	Internacional	Executiva/Geral			
2009	1.643.825	77.376	120.443	50.266	2.203	1.894.113	-	2,09
2010	2.174.432	86.505	121.094	31.328	2.474	2.415.833	27,54	2,22
2011	2.388.757	96.218	69.641	26.242	5.362	2.586.220	7,05	2,04
2012	2.511.382	86.986	38.087	20.405	4.004	2.660.864	2,89	1,96
2013	2.263.370	81.220	46.968	12.515	4.133	2.408.206	-9,50	1,77

Movimento Anual de Carga Aérea e Correios (Kg) (Carregada + Descarregada)

Ano	Regular		Não Regular		Total	Var. % Anual	Part. na Rede %
	Doméstico	Internacional	Doméstico	Internacional			
2009	5.617.380	1.014.082	264.371	202.709	7.098.542	-	1,19
2010	5.651.120	1.089.694	106.247	201.615	7.048.676	-0,70	1,16
2011	5.314.786	731.970	241.979	130.637	6.419.372	-8,93	0,91
2012	6.097.759	803.257	51.229	30.753	6.982.998	8,78	1,07
2013	7.240.114	911.644	32.154	17.740	8.201.652	17,45	1,29

Hora-Pico de Projeto do Movimento de Passageiros em 2013

Tráfegos	Embarque	Desembarque	Simultâneo
Doméstico Regular	676	648	1.038
Doméstico Não Regular	363	344	518
Internacional Regular	265	270	270
Internacional Não Regular	181	218	218
Simultâneo	715	672	1.086

Movimento Horário no Dia da Hora-Pico de Passageiros Simultâneos 29/01/2013

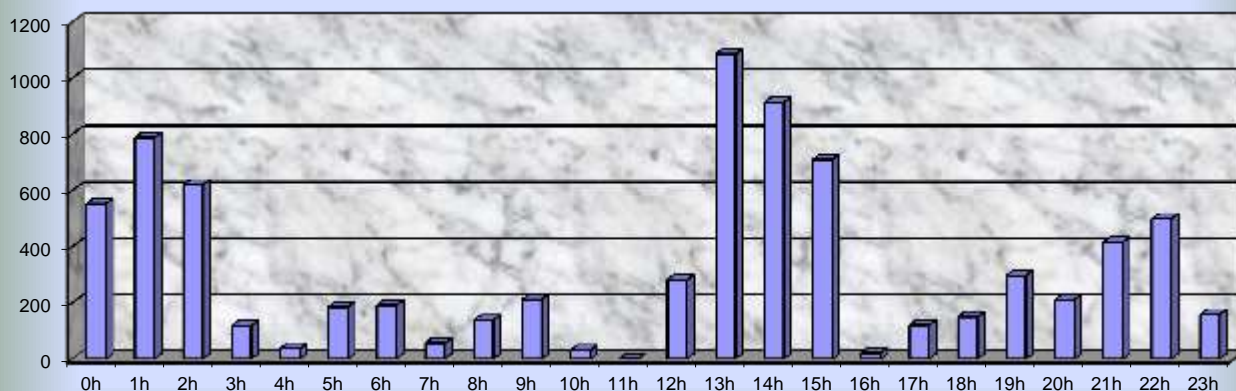

Dia Típico para o Movimento Horário de Passageiros em 2013

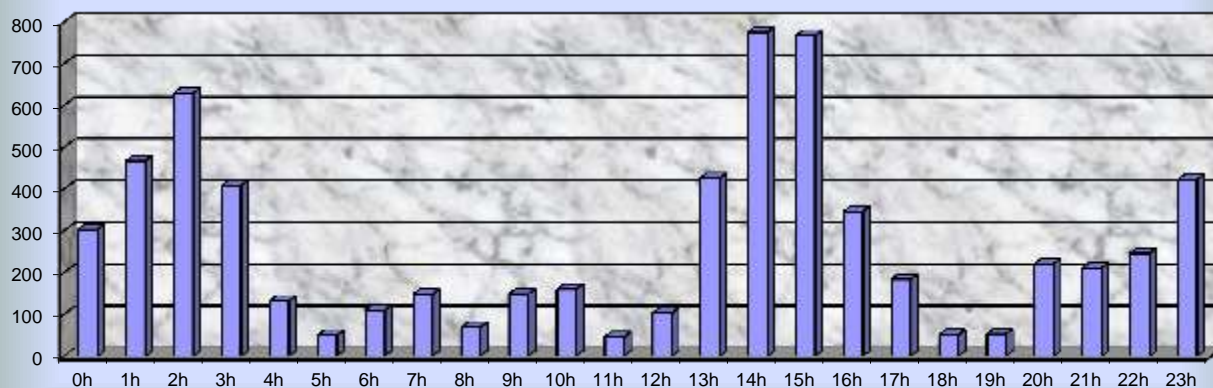

8,36 EPHs (EPH = 775,00)

Movimento Anual de Aeronaves (Pousos + Decolagens)

Ano	Regular		Não Regular			Total	Var. % Anual	Part. na Rede %
	Doméstico	Internacional	Doméstico	Internacional	Executiva/Geral			
2009	53.584	8.569	7.434	917	8.600	79.104	-	4,24
2010	61.617	8.435	7.903	1.182	11.488	90.625	14,56	4,22
2011	68.328	9.213	7.850	1.288	12.904	99.583	9,88	4,27
2012	66.061	8.405	6.822	987	14.418	96.693	-2,90	3,99
2013	65.433	5.156	6.626	976	16.218	94.409	-2,36	4,12

Movimento Anual de Passageiros (Embarcados + Desembarcados)

Ano	Regular		Não Regular			Total	Var. % Anual	Part. na Rede %
	Doméstico	Internacional	Doméstico	Internacional	Executiva/Geral			
2009	5.178.092	340.921	69.326	9.707	9.657	5.607.703	-	6,17
2010	6.132.909	426.024	82.407	20.842	14.034	6.676.216	19,05	6,14
2011	7.149.462	543.282	100.273	23.318	17.977	7.834.312	17,35	6,17
2012	7.502.239	619.728	83.935	32.261	23.192	8.261.355	5,45	6,09
2013	7.362.451	481.730	110.661	12.961	25.361	7.993.164	-3,25	5,89

Movimento Anual de Carga Aérea e Correios (Kg) (Carregada + Descarregada)

Ano	Regular		Não Regular		Total	Var. % Anual	Part. na Rede %
	Doméstico	Internacional	Doméstico	Internacional			
2009	24.196.284	1.196.354	4.046.823	980.552	30.420.013	-	5,08
2010	20.453.606	1.757.970	1.852.090	2.906.232	26.969.898	-11,34	4,45
2011	26.273.103	2.089.897	1.052.992	2.899.998	32.315.990	19,82	4,60
2012	20.700.265	2.949.413	712.040	2.792.954	27.154.672	-15,97	4,14
2013	20.812.502	2.352.774	678.261	3.078.872	26.922.409	-0,86	4,24

Hora-Pico de Projeto do Movimento de Passageiros em 2013

Tráfegos	Embarque	Desembarque	Simultâneo
Doméstico Regular	1.707	1.129	1.855
Doméstico Não Regular	186	305	305
Internacional Regular	284	305	352
Internacional Não Regular	218	237	237
Simultâneo	1.716	1.165	1.973

Movimento Horário no Dia da Hora-Pico de Passageiros Simultâneos 09/09/2013

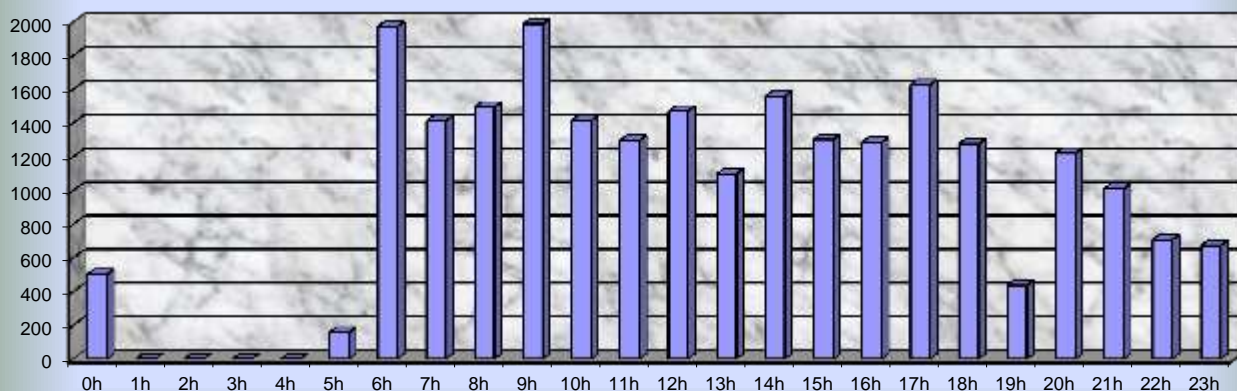

Dia Típico para o Movimento Horário de Passageiros em 2013

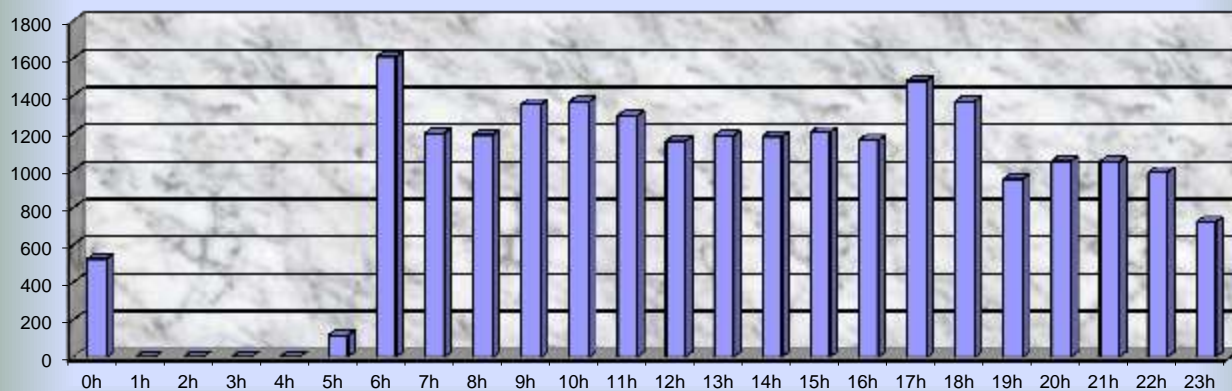

13,77 EPHs (EPH = 1.608,00)

Movimento Anual de Aeronaves (Pousos + Decolagens)

Ano	Regular		Não Regular			Total	Var. % Anual	Part. na Rede %
	Doméstico	Internacional	Doméstico	Internacional	Executiva/Geral			
2009	0	0	789	2	587	1.378	-	0,07
2010	0	0	829	2	733	1.564	13,50	0,07
2011	0	0	736	0	915	1.651	5,56	0,07
2012	0	0	452	0	896	1.348	-18,35	0,06
2013	0	0	312	0	1.081	1.393	3,34	0,06

Movimento Anual de Passageiros (Embarcados + Desembarcados)

Ano	Regular		Não Regular			Total	Var. % Anual	Part. na Rede %
	Doméstico	Internacional	Doméstico	Internacional	Executiva/Geral			
2009	0	0	858	0	1.188	2.046	-	0,00
2010	0	0	954	0	1.665	2.619	28,01	0,00
2011	0	0	727	0	1.672	2.399	-8,40	0,00
2012	0	0	676	0	2.155	2.831	18,01	0,00
2013	0	0	561	0	2.361	2.922	3,21	0,00

Movimento Anual de Carga Aérea e Correios (Kg) (Carregada + Descarregada)

Ano	Regular		Não Regular		Total	Var. % Anual	Part. na Rede %
	Doméstico	Internacional	Doméstico	Internacional			
2009	0	0	51.953	0	51.953	-	0,01
2010	0	0	47.269	0	47.269	-9,02	0,01
2011	0	0	37.208	0	37.208	-21,28	0,01
2012	0	0	10.148	0	10.148	-72,73	0,00
2013	0	0	12.045	0	12.045	18,69	0,00

Hora-Pico de Projeto do Movimento de Passageiros em 2013

Tráfegos	Embarque	Desembarque	Simultâneo
Doméstico Regular	0	0	0
Doméstico Não Regular	15	18	18
Internacional Regular	0	0	0
Internacional Não Regular	0	0	0
Simultâneo	15	18	18

Movimento Horário no Dia da Hora-Pico de Passageiros Simultâneos 18/05/2013

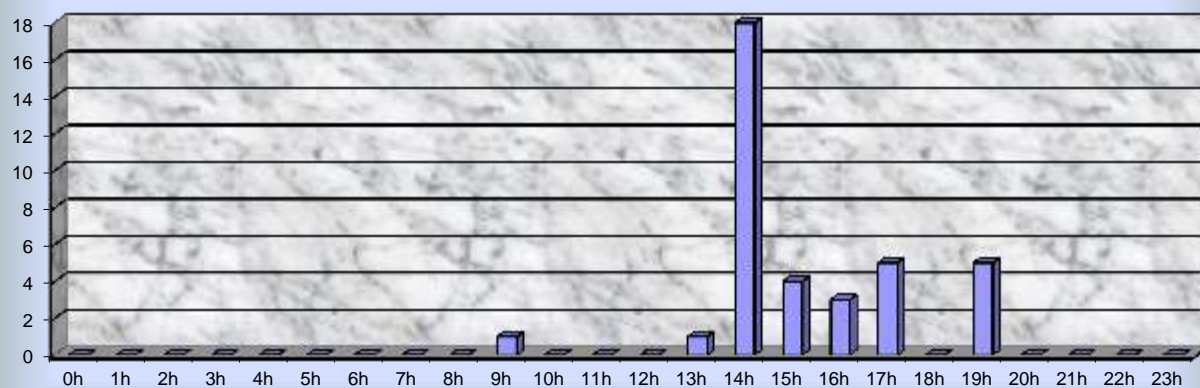

Como todas as medianas foram nulas, apresentamos, alternativamente, os movimentos horários médios:

Dia Típico para o Movimento Horário de Passageiros em 2013 (Média)

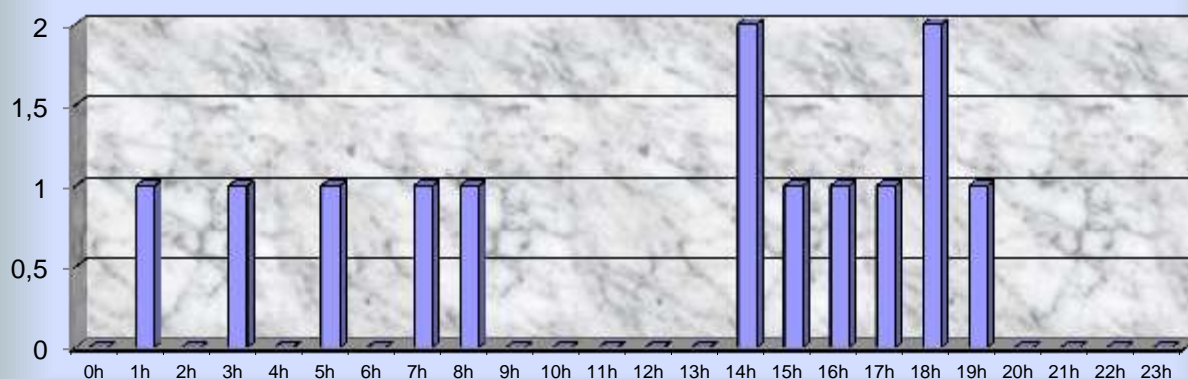

6,50 EPHs (EPH = 2,00)

OBS: Valores obtidos com base nos movimentos horários médios

ICAO: SBPJ**REGIONAL:** SRCO**MUNICÍPIO:** Palmas**UF:** TO**Movimento Anual de Aeronaves (Pousos + Decolagens)**

Ano	Regular		Não Regular			Total	Var. % Anual	Part. na Rede %
	Doméstico	Internacional	Doméstico	Internacional	Executiva/Geral			
2009	2.706	0	3.818	24	5.055	11.603	-	0,62
2010	3.581	0	4.671	24	8.885	17.161	47,90	0,80
2011	7.044	0	4.122	4	6.364	17.534	2,17	0,75
2012	7.666	0	4.086	4	6.510	18.266	4,17	0,75
2013	8.416	0	3.878	4	6.874	19.172	4,96	0,84

Movimento Anual de Passageiros (Embarcados + Desembarcados)

Ano	Regular		Não Regular			Total	Var. % Anual	Part. na Rede %
	Doméstico	Internacional	Doméstico	Internacional	Executiva/Geral			
2009	280.437	0	7.047	0	11.000	298.484	-	0,33
2010	363.166	0	6.887	3	19.161	389.217	30,40	0,36
2011	488.574	0	5.140	0	9.694	503.408	29,34	0,40
2012	564.402	0	6.483	0	8.510	579.395	15,09	0,43
2013	552.865	0	14.836	0	8.932	576.633	-0,48	0,42

Movimento Anual de Carga Aérea e Correios (Kg) (Carregada + Descarregada)

Ano	Regular		Não Regular		Total	Var. % Anual	Part. na Rede %
	Doméstico	Internacional	Doméstico	Internacional			
2009	1.828.486	0	946.818	0	2.775.304	-	0,46
2010	2.401.917	0	929.305	0	3.331.222	20,03	0,55
2011	3.111.730	0	1.113.486	0	4.225.216	26,84	0,60
2012	2.774.891	0	989.797	0	3.764.688	-10,90	0,57
2013	1.943.152	0	872.484	0	2.815.636	-25,21	0,44

Hora-Pico de Projeto do Movimento de Passageiros em 2013

Tráfegos	Embarque	Desembarque	Simultâneo
Doméstico Regular	344	340	410
Doméstico Não Regular	240	148	240
Internacional Regular	0	0	0
Internacional Não Regular	0	0	0
Simultâneo	368	340	410

Movimento Horário no Dia da Hora-Pico de Passageiros Simultâneos 01/05/2013

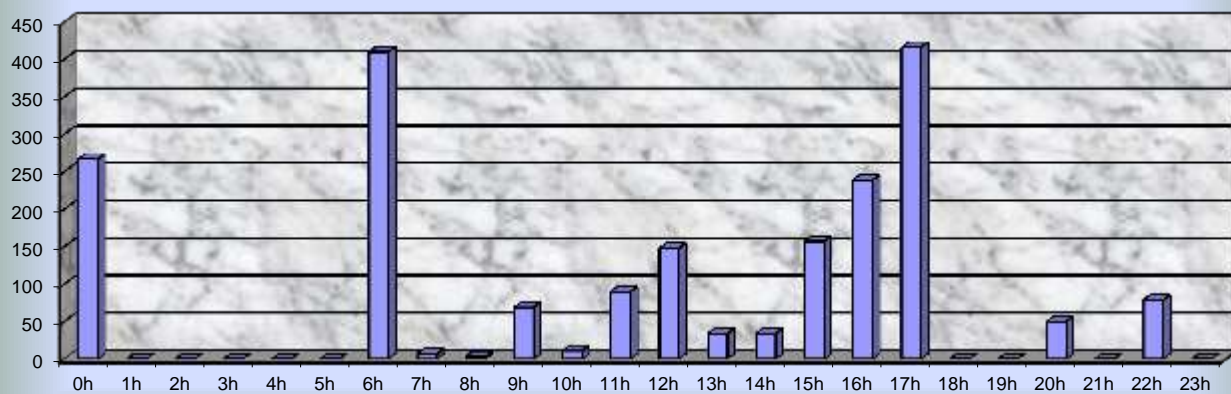

Dia Típico para o Movimento Horário de Passageiros em 2013

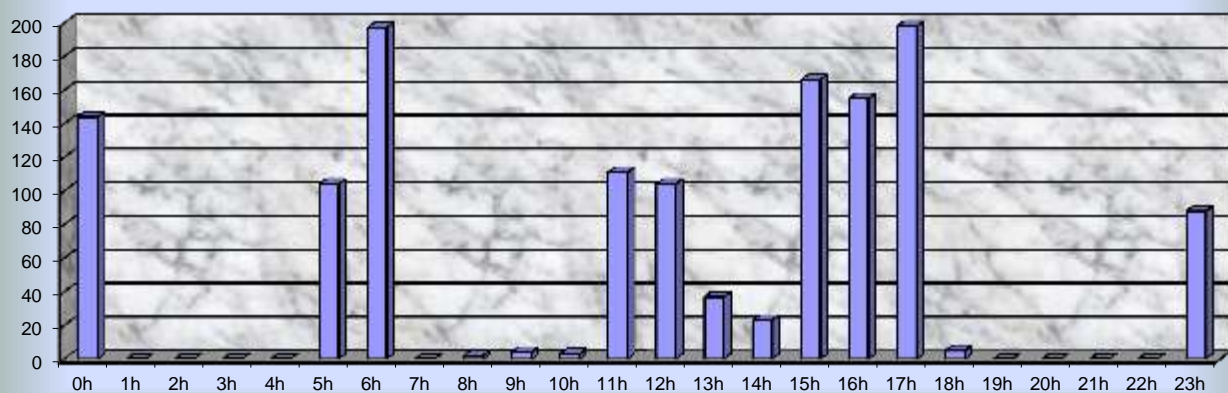

6,77 EPHs (EPH = 198,00)

Movimento Anual de Aeronaves (Pousos + Decolagens)

Ano	Regular		Não Regular			Total	Var. % Anual	Part. na Rede %
	Doméstico	Internacional	Doméstico	Internacional	Executiva/Geral			
2009	1.457	0	255	24	1.507	3.243	-	0,17
2010	1.482	0	260	35	1.578	3.355	3,45	0,16
2011	1.791	1	299	15	1.737	3.843	14,55	0,16
2012	1.753	0	374	24	1.584	3.735	-2,81	0,15
2013	1.445	0	352	10	951	2.758	-26,16	0,12

Movimento Anual de Passageiros (Embarcados + Desembarcados)

Ano	Regular		Não Regular			Total	Var. % Anual	Part. na Rede %
	Doméstico	Internacional	Doméstico	Internacional	Executiva/Geral			
2009	4.269	0	427	23	1.476	6.195	-	0,01
2010	4.933	0	740	25	2.465	8.163	31,77	0,01
2011	4.951	0	939	35	3.578	9.503	16,42	0,01
2012	4.780	0	1.450	51	3.684	9.965	4,86	0,01
2013	34.075	0	1.139	23	2.494	37.731	278,64	0,03

Movimento Anual de Carga Aérea e Correios (Kg) (Carregada + Descarregada)

Ano	Regular		Não Regular		Total	Var. % Anual	Part. na Rede %
	Doméstico	Internacional	Doméstico	Internacional			
2009	19	0	17.371	0	17.390	-	0,00
2010	0	0	16.748	0	16.748	-3,69	0,00
2011	0	0	16.010	0	16.010	-4,41	0,00
2012	84	0	17.861	0	17.945	12,09	0,00
2013	488	0	19.179	0	19.667	9,60	0,00

Hora-Pico de Projeto do Movimento de Passageiros em 2013

Tráfegos	Embarque	Desembarque	Simultâneo
Doméstico Regular	72	70	116
Doméstico Não Regular	24	15	24
Internacional Regular	0	0	0
Internacional Não Regular	8	10	10
Simultâneo	74	70	116

Movimento Horário no Dia da Hora-Pico de Passageiros Simultâneos 19/07/2013

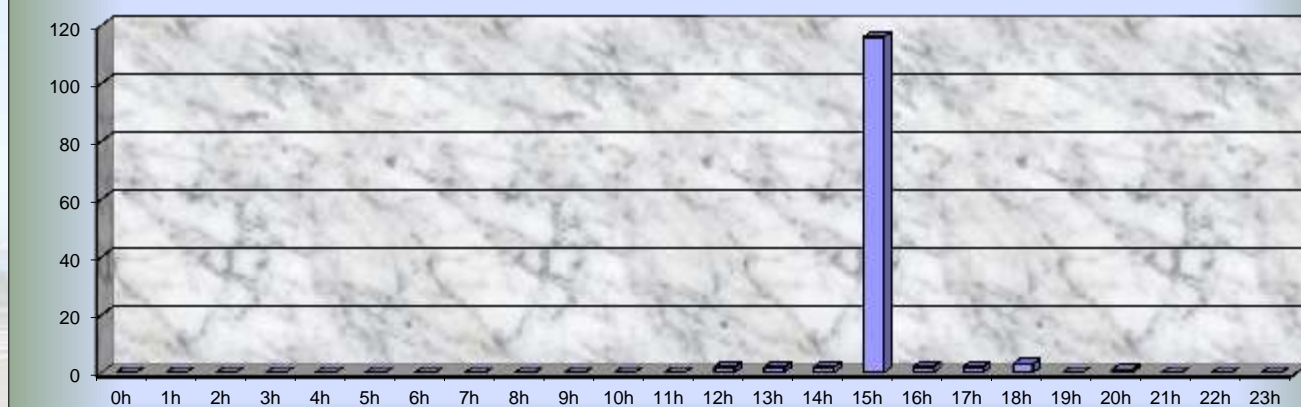

Dia Típico para o Movimento Horário de Passageiros em 2013

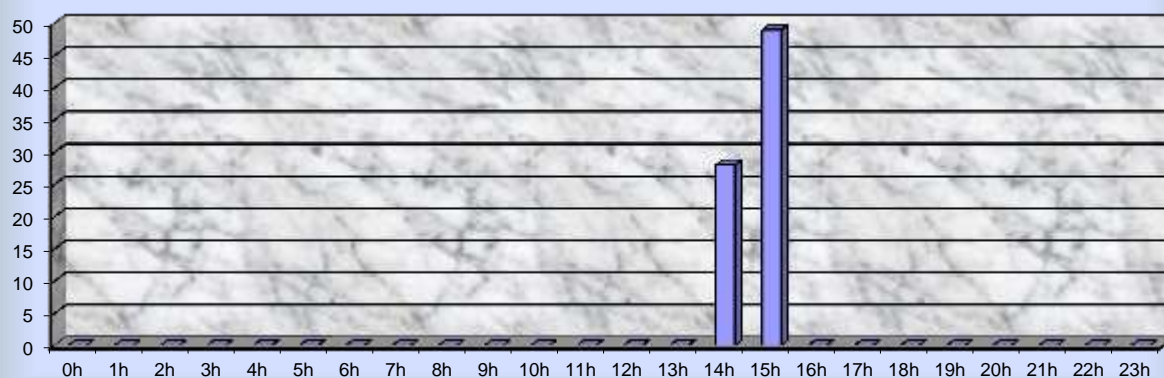

1,57 EPHs (EPH = 49,00)

Movimento Anual de Aeronaves (Pousos + Decolagens)

Ano	Regular		Não Regular			Total	Var. % Anual	Part. na Rede %
	Doméstico	Internacional	Doméstico	Internacional	Executiva/Geral			
2009	2.544	100	1.382	0	1.418	5.444	-	0,29
2010	3.642	98	1.482	18	1.394	6.634	21,86	0,31
2011	5.419	94	1.478	42	1.334	8.367	26,12	0,36
2012	4.624	94	458	30	1.382	6.588	-21,26	0,27
2013	5.298	116	422	0	1.560	7.396	12,26	0,32

Movimento Anual de Passageiros (Embarcados + Desembarcados)

Ano	Regular		Não Regular			Total	Var. % Anual	Part. na Rede %
	Doméstico	Internacional	Doméstico	Internacional	Executiva/Geral			
2009	204.243	0	1.145	0	1.883	207.271	-	0,23
2010	251.414	0	781	0	1.966	254.161	22,62	0,23
2011	369.821	0	582	0	1.653	372.056	46,39	0,29
2012	456.392	0	648	0	1.548	458.588	23,26	0,34
2013	471.130	0	497	0	1.855	473.482	3,25	0,35

Movimento Anual de Carga Aérea e Correios (Kg) (Carregada + Descarregada)

Ano	Regular		Não Regular		Total	Var. % Anual	Part. na Rede %
	Doméstico	Internacional	Doméstico	Internacional			
2009	384.041	2.055.544	470	0	2.440.055	-	0,41
2010	498.767	1.567.661	41.489	407.706	2.515.623	3,10	0,42
2011	601.990	1.592.046	158.077	679.995	3.032.108	20,53	0,43
2012	562.019	2.332.682	415	755.944	3.651.060	20,41	0,56
2013	641.337	3.345.432	0	0	3.986.769	9,19	0,63

Hora-Pico de Projeto do Movimento de Passageiros em 2013

Tráfegos	Embarque	Desembarque	Simultâneo
Doméstico Regular	186	286	296
Doméstico Não Regular	30	13	30
Internacional Regular	0	0	0
Internacional Não Regular	0	0	0
Simultâneo	186	286	296

Movimento Horário no Dia da Hora-Pico de Passageiros Simultâneos 16/12/2013

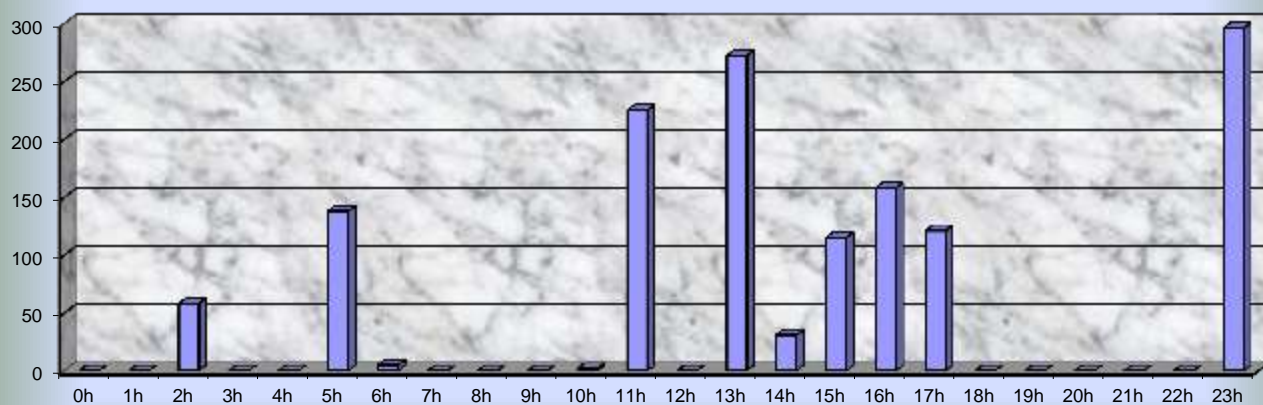

Dia Típico para o Movimento Horário de Passageiros em 2013

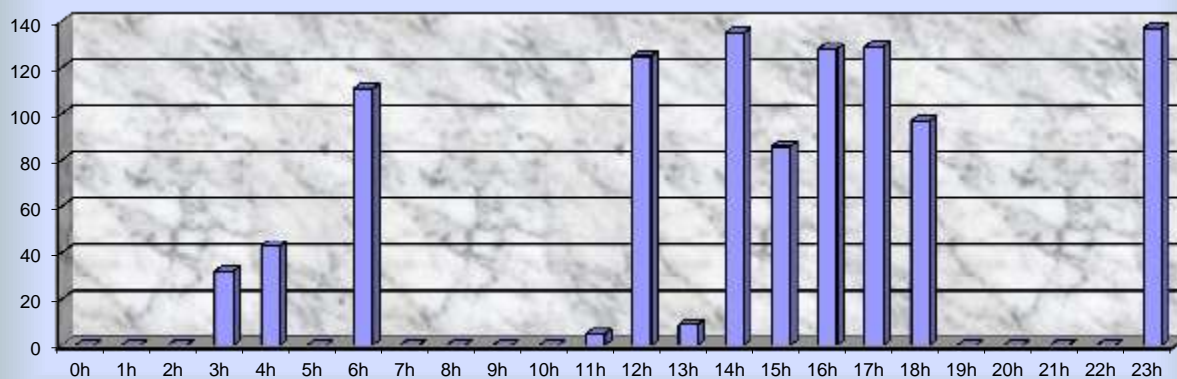

7,57 EPHs (EPH = 137,00)

Movimento Anual de Aeronaves (Pousos + Decolagens)

Ano	Regular		Não Regular			Total	Var. % Anual	Part. na Rede %
	Doméstico	Internacional	Doméstico	Internacional	Executiva/Geral			
2009	0	0	85	5	1.558	1.648	-	0,09
2010	0	0	117	3	2.178	2.298	39,44	0,11
2011	0	0	56	2	1.388	1.446	-37,08	0,06
2012	0	0	75	1	1.724	1.800	24,48	0,07
2013	0	0	55	1	2.210	2.266	25,89	0,10

Movimento Anual de Passageiros (Embarcados + Desembarcados)

Ano	Regular		Não Regular			Total	Var. % Anual	Part. na Rede %
	Doméstico	Internacional	Doméstico	Internacional	Executiva/Geral			
2009	0	0	253	169	3.073	3.495	-	0,00
2010	0	0	328	10	4.141	4.479	28,15	0,00
2011	0	0	177	5	2.413	2.595	-42,06	0,00
2012	0	0	193	4	3.091	3.288	26,71	0,00
2013	0	0	200	0	3.602	3.802	15,63	0,00

Movimento Anual de Carga Aérea e Correios (Kg) (Carregada + Descarregada)

Ano	Regular		Não Regular		Total	Var. % Anual	Part. na Rede %
	Doméstico	Internacional	Doméstico	Internacional			
2009	0	0	0	0	0	-	0,00
2010	0	0	0	0	0	-	0,00
2011	0	0	0	0	0	-	0,00
2012	0	0	0	0	0	-	0,00
2013	0	0	0	0	0	-	0,00

Hora-Pico de Projeto do Movimento de Passageiros em 2013

Tráfegos	Embarque	Desembarque	Simultâneo
Doméstico Regular	0	0	0
Doméstico Não Regular	9	12	13
Internacional Regular	0	0	0
Internacional Não Regular	0	0	0
Simultâneo	9	12	13

Movimento Horário no Dia da Hora-Pico de Passageiros Simultâneos 29/11/2013

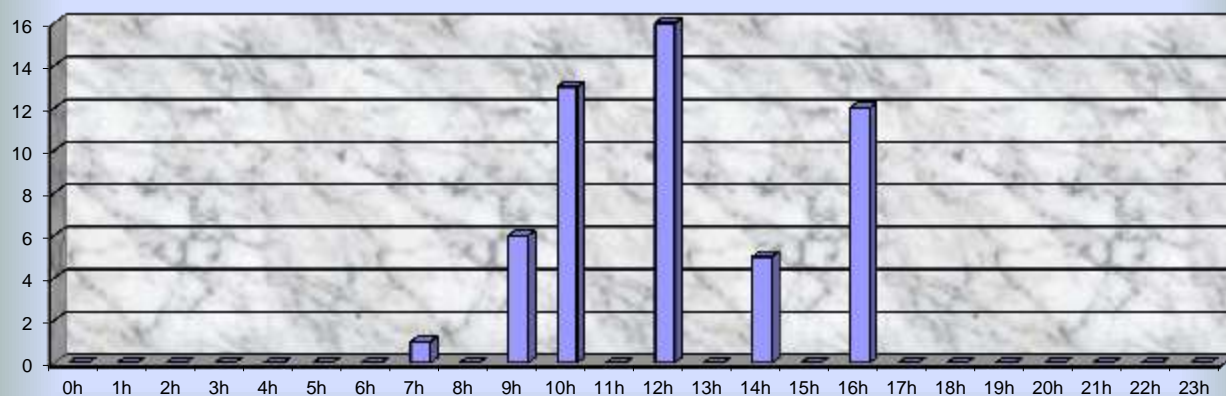

Como todas as medianas foram nulas, apresentamos, alternativamente, os movimentos horários médios:

Dia Típico para o Movimento Horário de Passageiros em 2013 (Média)

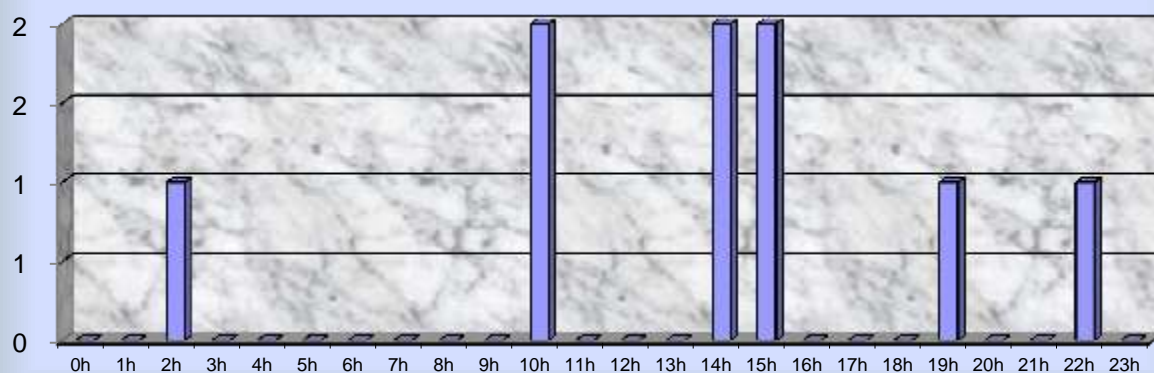

4,50 EPHs (EPH = 2,00)

OBS: Valores obtidos também com base nos movimentos horários médios

Movimento Anual de Aeronaves (Pousos + Decolagens)

Ano	Regular		Não Regular			Total	Var. % Anual	Part. na Rede %
	Doméstico	Internacional	Doméstico	Internacional	Executiva/Geral			
2009	0	0	0	0	19.110	19.110	-	1,03
2010	0	0	0	0	25.653	25.653	34,24	1,20
2011	0	0	0	0	30.306	30.306	18,14	1,30
2012	0	0	0	0	39.815	39.815	31,38	1,64
2013	2	0	0	0	34.556	34.558	-13,20	1,51

Movimento Anual de Passageiros (Embarcados + Desembarcados)

Ano	Regular		Não Regular			Total	Var. % Anual	Part. na Rede %
	Doméstico	Internacional	Doméstico	Internacional	Executiva/Geral			
2009	0	0	0	0	16.924	16.924	-	0,02
2010	0	0	0	0	22.431	22.431	32,54	0,02
2011	0	0	0	0	28.290	28.290	26,12	0,02
2012	0	0	0	0	40.435	40.435	42,93	0,03
2013	2	0	0	0	35.919	35.921	-11,16	0,03

Movimento Anual de Carga Aérea e Correios (Kg) (Carregada + Descarregada)

Ano	Regular		Não Regular		Total	Var. % Anual	Part. na Rede %
	Doméstico	Internacional	Doméstico	Internacional			
2009	0	0	0	0	0	-	0,00
2010	0	0	0	0	0	-	0,00
2011	0	0	0	0	0	-	0,00
2012	0	0	0	0	0	-	0,00
2013	0	0	0	0	0	-	0,00

Hora-Pico de Projeto do Movimento de Passageiros em 2013

Tráfegos	Embarque	Desembarque	Simultâneo
Doméstico Regular	0	0	0
Doméstico Não Regular	15	14	23
Internacional Regular	0	0	0
Internacional Não Regular	0	0	0
Simultâneo	15	14	23

Movimento Horário no Dia da Hora-Pico de Passageiros Simultâneos 15/12/2013

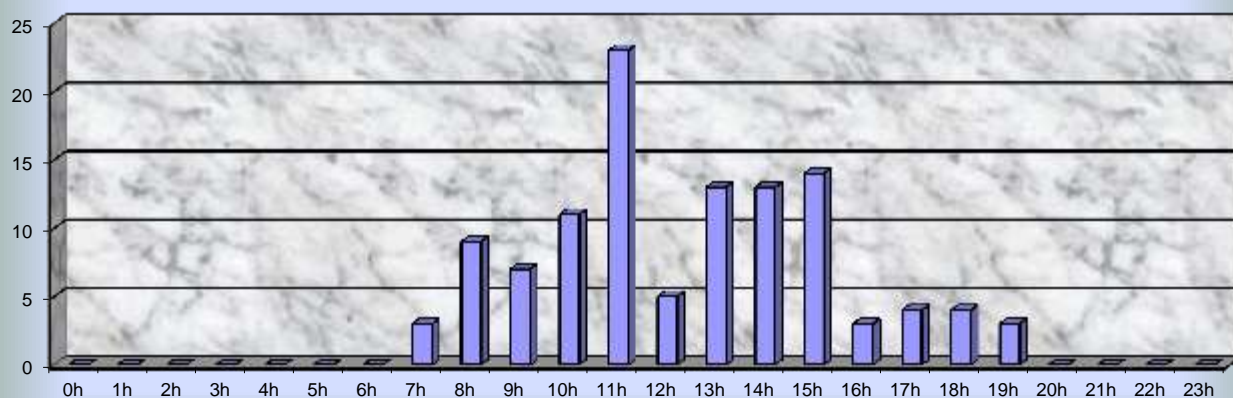

Dia Típico para o Movimento Horário de Passageiros em 2013

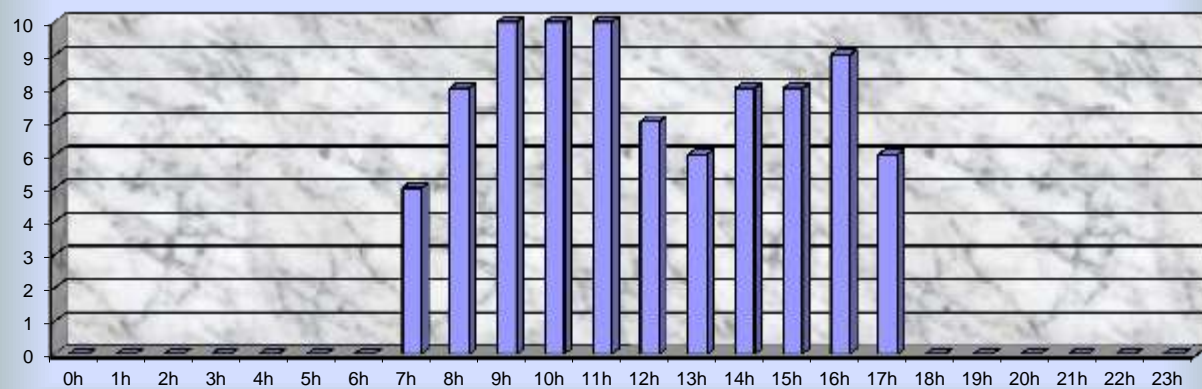

8,70 EPHs (EPH = 10,00)

Movimento Anual de Aeronaves (Pousos + Decolagens)

Ano	Regular		Não Regular			Total	Var. % Anual	Part. na Rede %
	Doméstico	Internacional	Doméstico	Internacional	Executiva/Geral			
2009	7.192	0	6.860	46	0	14.098	-	0,76
2010	10.225	0	6.063	40	1.481	17.809	26,32	0,83
2011	13.822	0	6.859	26	1.108	21.815	22,49	0,94
2012	14.265	1	5.776	75	827	20.944	-3,99	0,86
2013	11.321	0	4.359	16	1.882	17.578	-16,07	0,77

Movimento Anual de Passageiros (Embarcados + Desembarcados)

Ano	Regular		Não Regular			Total	Var. % Anual	Part. na Rede %
	Doméstico	Internacional	Doméstico	Internacional	Executiva/Geral			
2009	551.283	0	9.897	151	0	561.331	-	0,62
2010	711.986	0	4.582	116	221	716.905	27,72	0,66
2011	974.797	1	8.801	74	139	983.812	37,23	0,77
2012	1.047.827	0	2.629	86	140	1.050.682	6,80	0,77
2013	905.058	0	783	0	117	905.958	-13,77	0,67

Movimento Anual de Carga Aérea e Correios (Kg) (Carregada + Descarregada)

Ano	Regular		Não Regular		Total	Var. % Anual	Part. na Rede %
	Doméstico	Internacional	Doméstico	Internacional			
2009	4.717.489	0	0	0	4.717.489	-	0,79
2010	3.568.898	2	151	0	3.569.051	-24,34	0,59
2011	4.911.665	0	0	0	4.911.665	37,62	0,70
2012	5.067.652	0	100	0	5.067.752	3,18	0,77
2013	4.781.260	0	0	0	4.781.260	-5,65	0,75

Hora-Pico de Projeto do Movimento de Passageiros em 2013

Tráfegos	Embarque	Desembarque	Simultâneo
Doméstico Regular	384	354	561
Doméstico Não Regular	123	104	123
Internacional Regular	0	0	0
Internacional Não Regular	0	0	0
Simultâneo	384	354	561

Movimento Horário no Dia da Hora-Pico de Passageiros Simultâneos 16/07/2013

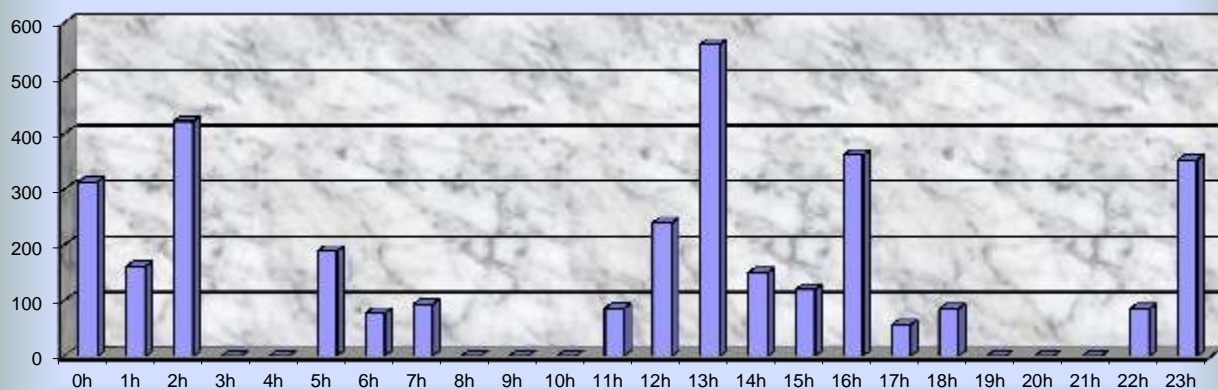

Dia Típico para o Movimento Horário de Passageiros em 2013

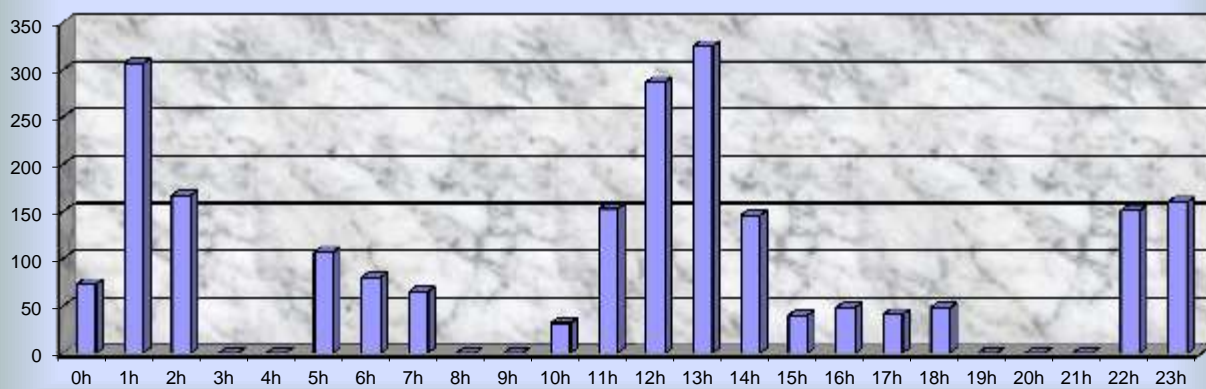

6,86 EPHs (EPH = 325,00)

Movimento Anual de Aeronaves (Pousos + Decolagens)

Ano	Regular		Não Regular			Total	Var. % Anual	Part. na Rede %
	Doméstico	Internacional	Doméstico	Internacional	Executiva/Geral			
2009	3.093	0	9.657	10	632	13.392	-	0,72
2010	4.283	5	10.756	55	920	16.019	19,62	0,75
2011	5.730	0	9.429	25	1.168	16.352	2,08	0,70
2012	4.796	0	7.163	4	786	12.749	-22,03	0,53
2013	3.922	0	5.619	0	963	10.504	-17,61	0,46

Movimento Anual de Passageiros (Embarcados + Desembarcados)

Ano	Regular		Não Regular			Total	Var. % Anual	Part. na Rede %
	Doméstico	Internacional	Doméstico	Internacional	Executiva/Geral			
2009	295.870	0	26.860	0	384	323.114	-	0,36
2010	324.281	0	30.169	539	927	355.916	10,15	0,33
2011	366.468	0	26.000	511	832	393.811	10,65	0,31
2012	365.583	0	18.579	0	715	384.877	-2,27	0,28
2013	362.602	0	14.853	0	956	378.411	-1,68	0,28

Movimento Anual de Carga Aérea e Correios (Kg) (Carregada + Descarregada)

Ano	Regular		Não Regular		Total	Var. % Anual	Part. na Rede %
	Doméstico	Internacional	Doméstico	Internacional			
2009	1.365.360	0	232.505	0	1.597.865	-	0,27
2010	1.199.549	0	4.178	0	1.203.727	-24,67	0,20
2011	1.317.993	0	782	0	1.318.775	9,56	0,19
2012	1.294.074	0	2.600	0	1.296.674	-1,68	0,20
2013	885.982	0	2.537	0	888.519	-31,48	0,14

Hora-Pico de Projeto do Movimento de Passageiros em 2013

Tráfegos	Embarque	Desembarque	Simultâneo
Doméstico Regular	264	280	375
Doméstico Não Regular	36	30	36
Internacional Regular	0	0	0
Internacional Não Regular	0	0	0
Simultâneo	265	284	377

Movimento Horário no Dia da Hora-Pico de Passageiros Simultâneos 26/05/2013

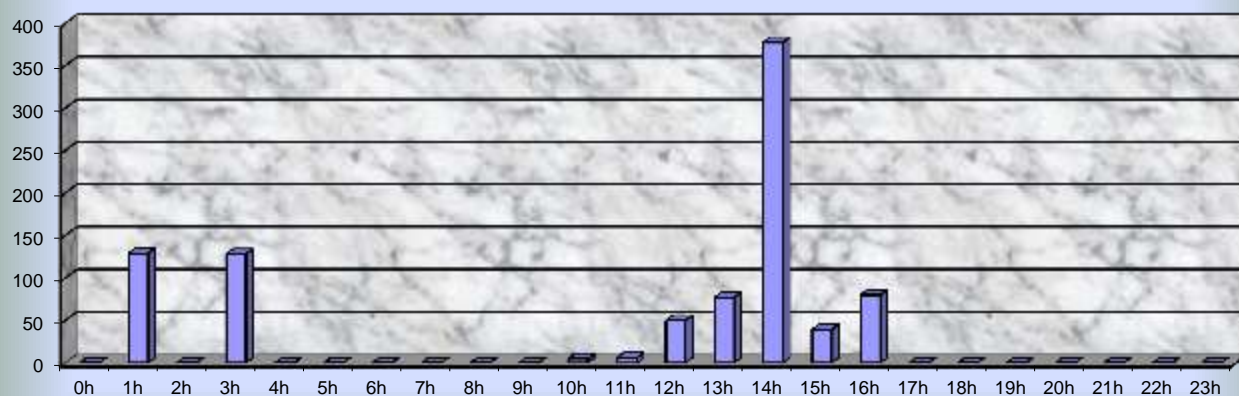

Dia Típico para o Movimento Horário de Passageiros em 2013

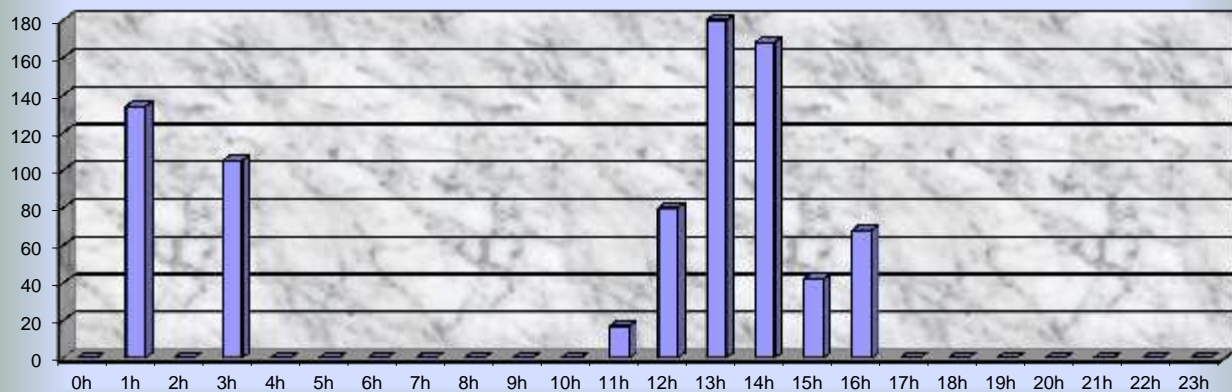

4,41 EPHs (EPH = 180,00)

Movimento Anual de Aeronaves (Pousos + Decolagens)

Ano	Regular		Não Regular			Total	Var. % Anual	Part. na Rede %
	Doméstico	Internacional	Doméstico	Internacional	Executiva/Geral			
2009	48.479	2.426	3.049	243	12.218	66.415	-	3,56
2010	56.496	2.144	4.144	153	14.385	77.322	16,42	3,60
2011	62.743	2.345	4.323	206	14.021	83.638	8,17	3,58
2012	63.769	1.752	4.366	102	13.008	82.997	-0,77	3,42
2013	60.454	1.818	4.646	100	14.806	81.824	-1,41	3,57

Movimento Anual de Passageiros (Embarcados + Desembarcados)

Ano	Regular		Não Regular			Total	Var. % Anual	Part. na Rede %
	Doméstico	Internacional	Doméstico	Internacional	Executiva/Geral			
2009	4.920.308	192.525	110.242	15.671	11.819	5.250.565	-	5,78
2010	5.640.351	199.437	98.558	7.474	13.162	5.958.982	13,49	5,48
2011	6.029.736	230.096	89.591	15.044	18.902	6.383.369	7,12	5,03
2012	6.113.414	207.262	94.172	4.964	13.598	6.433.410	0,78	4,74
2013	6.420.833	256.012	136.842	5.985	20.604	6.840.276	6,32	5,04

Movimento Anual de Carga Aérea e Correios (Kg) (Carregada + Descarregada)

Ano	Regular		Não Regular		Total	Var. % Anual	Part. na Rede %
	Doméstico	Internacional	Doméstico	Internacional			
2009	31.065.558	3.994.827	9.631.489	66.443	44.758.317	-	7,48
2010	30.749.710	3.773.450	3.317.489	177.036	38.017.685	-15,06	6,28
2011	42.198.176	4.550.822	929.092	474.238	48.152.328	26,66	6,86
2012	32.337.320	2.754.137	3.745.365	59.346	38.896.168	-19,22	5,93
2013	35.035.340	3.304.824	1.315.484	88.309	39.743.957	2,18	6,27

Hora-Pico de Projeto do Movimento de Passageiros em 2013

Tráfegos	Embarque	Desembarque	Simultâneo
Doméstico Regular	1.071	1.047	1.613
Doméstico Não Regular	474	220	474
Internacional Regular	273	267	277
Internacional Não Regular	265	258	265
Simultâneo	1.161	1.122	1.748

Movimento Horário no Dia da Hora-Pico de Passageiros Simultâneos 29/11/2013

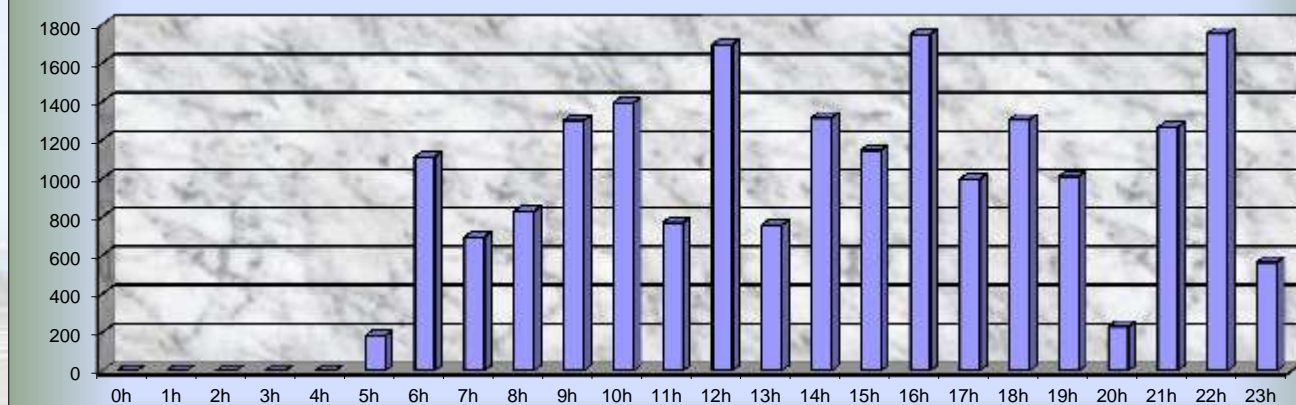

Dia Típico para o Movimento Horário de Passageiros em 2013

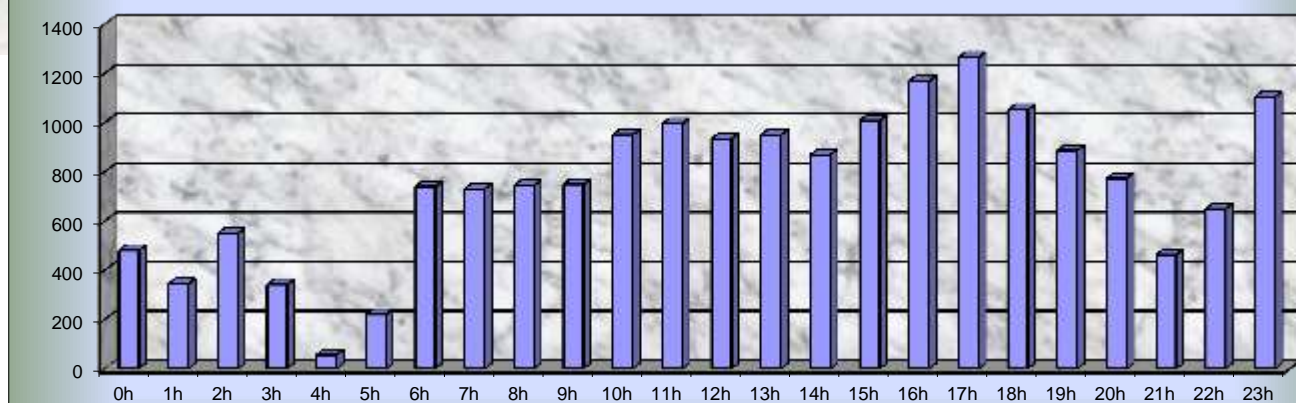

14,27 EPHs (EPH = 1.265,00)

Movimento Anual de Aeronaves (Pousos + Decolagens)

Ano	Regular		Não Regular			Total	Var. % Anual	Part. na Rede %
	Doméstico	Internacional	Doméstico	Internacional	Executiva/Geral			
2009	71.026	0	3.905	111	22.033	97.075	-	5,21
2010	96.398	0	4.686	150	25.281	126.515	30,33	5,89
2011	98.573	0	4.987	152	25.917	129.629	2,46	5,56
2012	103.228	0	5.446	65	26.634	135.373	4,43	5,58
2013	100.192	0	5.218	8	21.910	127.328	-5,94	5,56

Movimento Anual de Passageiros (Embarcados + Desembarcados)

Ano	Regular		Não Regular			Total	Var. % Anual	Part. na Rede %
	Doméstico	Internacional	Doméstico	Internacional	Executiva/Geral			
2009	5.081.801	166	16.278	0	1.398	5.099.643	-	5,61
2010	7.816.461	0	4.993	0	1.394	7.822.848	53,40	7,19
2011	8.504.860	0	8.695	0	1.466	8.515.021	8,85	6,71
2012	8.969.083	0	32.221	0	1.559	9.002.863	5,73	6,64
2013	9.098.458	0	104.172	0	1.973	9.204.603	2,24	6,78

Movimento Anual de Carga Aérea e Correios (Kg) (Carregada + Descarregada)

Ano	Regular		Não Regular		Total	Var. % Anual	Part. na Rede %
	Doméstico	Internacional	Doméstico	Internacional			
2009	3.556.645	0	7.444	0	3.564.089	-	0,60
2010	3.365.565	0	1.430	0	3.366.995	-5,53	0,56
2011	4.234.316	0	2.120	0	4.236.436	25,82	0,60
2012	5.763.345	0	1.916	0	5.765.261	36,09	0,88
2013	7.326.117	0	203.352	0	7.529.469	30,60	1,19

Hora-Pico de Projeto do Movimento de Passageiros em 2013

Tráfegos	Embarque	Desembarque	Simultâneo
Doméstico Regular	1.510	1.414	263
Doméstico Não Regular	130	140	140
Internacional Regular	0	0	0
Internacional Não Regular	0	0	0
Simultâneo	1.512	1.414	2.630

Movimento Horário no Dia da Hora-Pico de Passageiros Simultâneos 17/09/2013

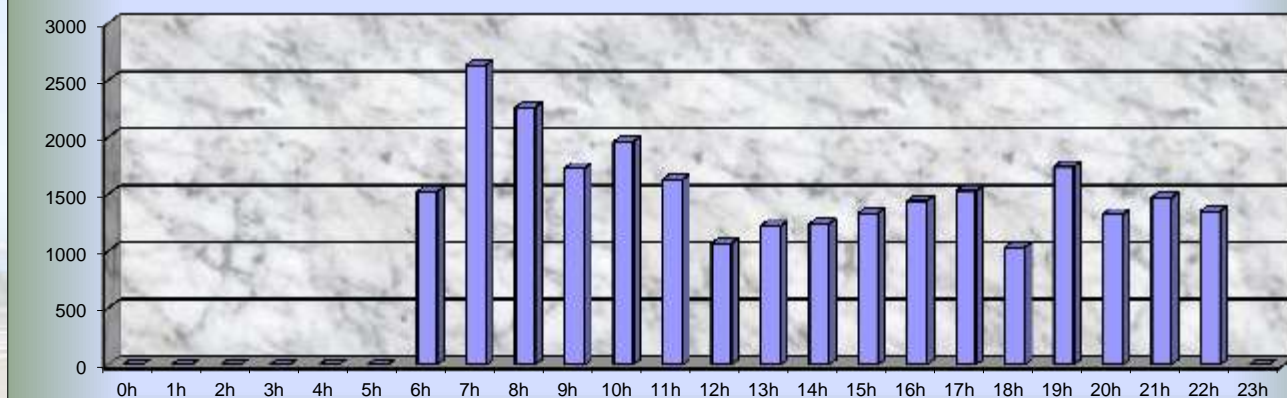

Dia Típico para o Movimento Horário de Passageiros em 2013

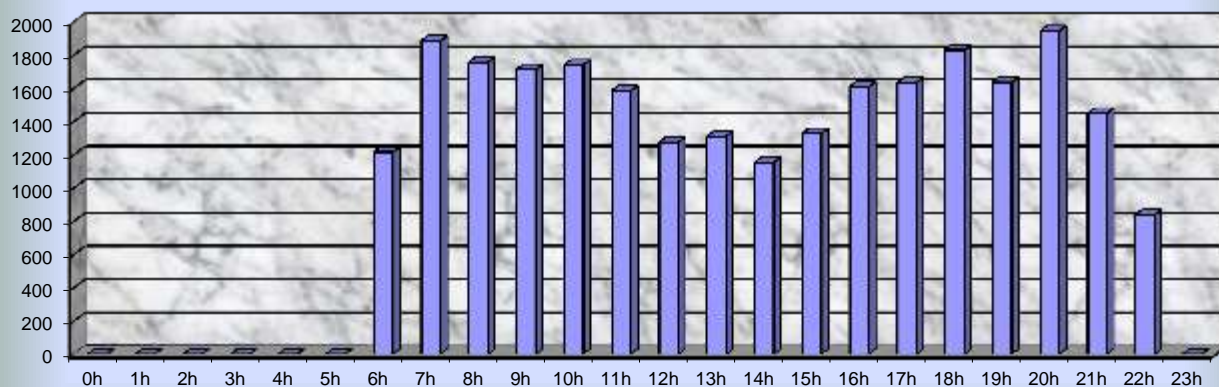

13,32 EPHs (EPH = 1.944,00)

Movimento Anual de Aeronaves (Pousos + Decolagens)

Ano	Regular		Não Regular			Total	Var. % Anual	Part. na Rede %
	Doméstico	Internacional	Doméstico	Internacional	Executiva/Geral			
2009	701	0	967	43	12.209	13.920	-	0,75
2010	1.074	0	952	21	13.249	15.296	9,89	0,71
2011	3.816	0	697	0	12.485	16.998	11,13	0,73
2012	3.564	0	615	0	13.504	17.683	4,03	0,73
2013	2.658	0	429	2	13.044	16.133	-8,77	0,70

Movimento Anual de Passageiros (Embarcados + Desembarcados)

Ano	Regular		Não Regular			Total	Var. % Anual	Part. na Rede %
	Doméstico	Internacional	Doméstico	Internacional	Executiva/Geral			
2009	16.204	0	1.206	13	26.397	43.820	-	0,05
2010	43.814	0	1.865	0	38.497	84.176	92,09	0,08
2011	200.796	0	1.055	0	34.233	236.084	180,46	0,19
2012	172.030	0	1.387	0	39.156	212.573	-9,96	0,16
2013	127.329	0	812	0	32.088	160.229	-24,62	0,12

Movimento Anual de Carga Aérea e Correios (Kg) (Carregada + Descarregada)

Ano	Regular		Não Regular		Total	Var. % Anual	Part. na Rede %
	Doméstico	Internacional	Doméstico	Internacional			
2009	33	0	73.756	0	73.789	-	0,01
2010	150	0	45.040	38.210	83.400	13,02	0,01
2011	4	0	72.396	0	72.400	-13,19	0,01
2012	0	0	120.192	0	120.192	66,01	0,02
2013	362	0	27.745	0	28.107	-76,61	0,00

Hora-Pico de Projeto do Movimento de Passageiros em 2013

Tráfegos	Embarque	Desembarque	Simultâneo
Doméstico Regular	152	163	163
Doméstico Não Regular	39	40	47
Internacional Regular	0	0	0
Internacional Não Regular	0	0	0
Simultâneo	152	163	163

Movimento Horário no Dia da Hora-Pico de Passageiros Simultâneos 09/06/2013

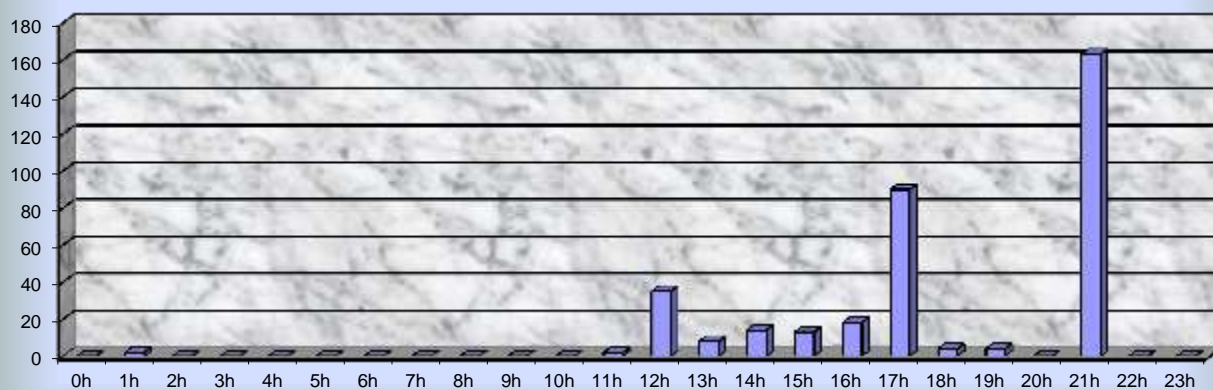

Dia Típico para o Movimento Horário de Passageiros em 2013

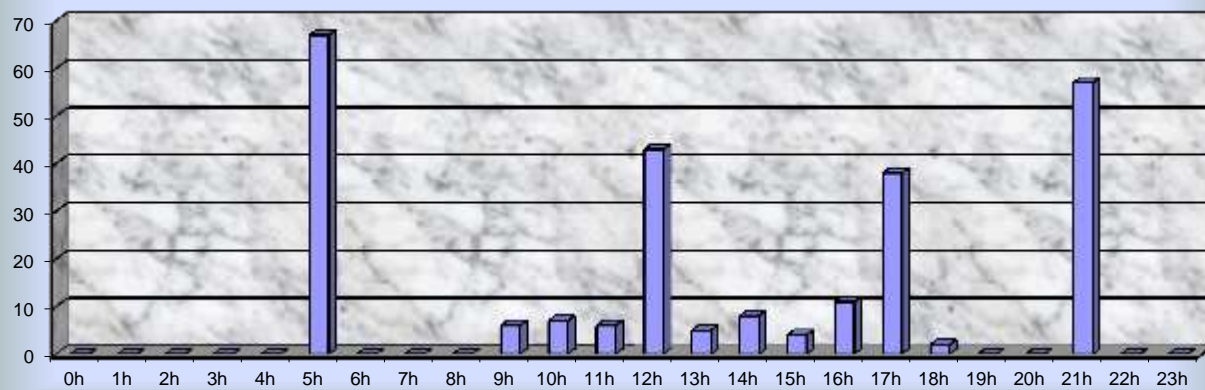

3,79 EPHs (EPH = 67,00)

Movimento Anual de Aeronaves (Pousos + Decolagens)

Ano	Regular		Não Regular			Total	Var. % Anual	Part. na Rede %
	Doméstico	Internacional	Doméstico	Internacional	Executiva/Geral			
2009	10.258	0	5.342	8	3.676	19.284	-	1,03
2010	13.564	0	4.310	11	5.758	23.643	22,60	1,10
2011	18.721	0	4.248	4	4.951	27.924	18,11	1,20
2012	19.095	0	4.916	5	6.342	30.358	8,72	1,25
2013	16.909	0	4.895	0	6.171	27.975	-7,85	1,22

Movimento Anual de Passageiros (Embarcados + Desembarcados)

Ano	Regular		Não Regular			Total	Var. % Anual	Part. na Rede %
	Doméstico	Internacional	Doméstico	Internacional	Executiva/Geral			
2009	959.086	0	16.201	0	9.469	984.756	-	1,08
2010	1.351.508	77	11.343	876	15.342	1.379.146	40,05	1,27
2011	1.822.098	32	11.053	0	10.201	1.843.384	33,66	1,45
2012	1.966.254	0	14.392	0	10.453	1.991.099	8,01	1,47
2013	1.774.654	0	29.951	0	11.304	1.815.909	-8,80	1,34

Movimento Anual de Carga Aérea e Correios (Kg) (Carregada + Descarregada)

Ano	Regular		Não Regular		Total	Var. % Anual	Part. na Rede %
	Doméstico	Internacional	Doméstico	Internacional			
2009	5.096.739	0	2.223.952	9.000	7.329.691	-	1,22
2010	6.097.925	0	1.901.670	0	7.999.595	9,14	1,32
2011	8.842.416	0	632.006	2.975	9.477.397	18,47	1,35
2012	6.269.797	0	2.208.521	0	8.478.318	-10,54	1,29
2013	5.204.926	0	3.321.879	0	8.526.805	0,57	1,34

* Continuação do Movimento do Aeroporto Internacional de São Luiz *

Hora-Pico de Projeto do Movimento de Passageiros em 2013

Tráfegos	Embarque	Desembarque	Simultâneo
Doméstico Regular	520	703	876
Doméstico Não Regular	138	134	172
Internacional Regular	0	0	0
Internacional Não Regular	0	0	0
Simultâneo	525	703	876

**Movimento Horário no Dia da Hora-Pico de Passageiros Simultâneos
04/01/2013**

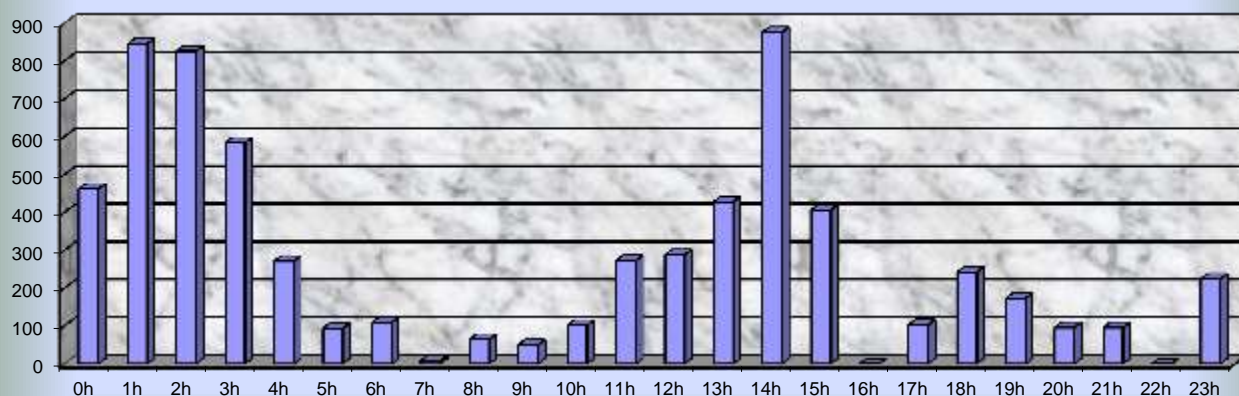

Dia Típico para o Movimento Horário de Passageiros em 2013

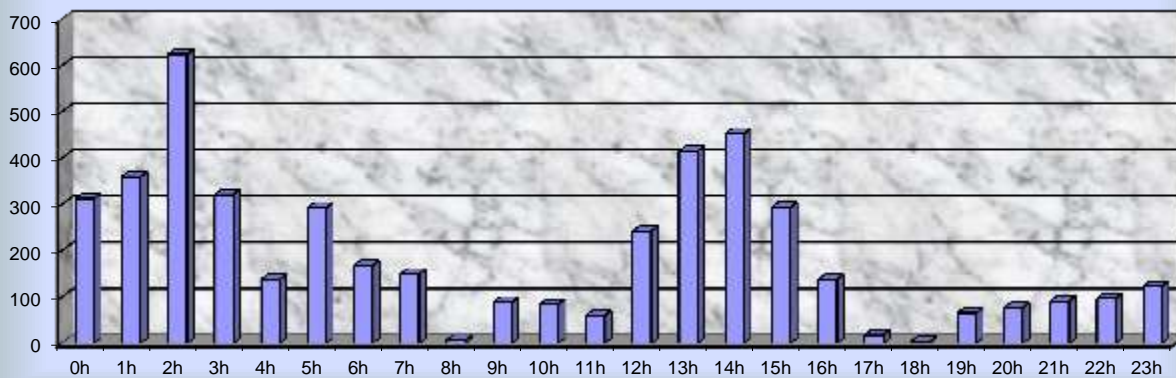

7,40 EPHs (EPH = 625,00)

ICAO: SBSN

REGIONAL: SRNO

MUNICIPIO: Santarém

UF: PA

Movimento Anual de Aeronaves (Pousos + Decolagens)

Ano	Regular		Não Regular			Total	Var. % Anual	Part. na Rede %
	Doméstico	Internacional	Doméstico	Internacional	Executiva/Geral			
2009	7.497	0	8.070	6	2.963	18.536	-	0,99
2010	7.465	0	6.971	7	2.079	16.522	-10,87	0,77
2011	8.635	2	6.715	2	1.979	17.333	4,91	0,74
2012	8.276	0	6.684	2	2.403	17.365	0,18	0,72
2013	8.785	0	5.398	2	2.871	17.056	-1,78	0,74

Movimento Anual de Passageiros (Embarcados + Desembarcados)

Ano	Regular		Não Regular			Total	Var. % Anual	Part. na Rede %
	Doméstico	Internacional	Doméstico	Internacional	Executiva/Geral			
2009	329.818	0	28.934	0	5.863	364.615	-	0,40
2010	382.616	0	19.335	0	3.171	405.122	11,11	0,37
2011	443.178	0	15.234	0	2.800	461.212	13,85	0,36
2012	469.923	0	13.158	0	4.087	487.168	5,63	0,36
2013	501.449	0	11.873	0	5.598	518.920	6,52	0,38

Movimento Anual de Carga Aérea e Correios (Kg) (Carregada + Descarregada)

Ano	Regular		Não Regular		Total	Var. % Anual	Part. na Rede %
	Doméstico	Internacional	Doméstico	Internacional			
2009	1.913.809	0	1.067.080	1.489	2.982.378	-	0,50
2010	2.493.210	0	648.724	480	3.142.414	5,37	0,52
2011	2.629.319	0	462.248	122	3.091.689	-1,61	0,44
2012	3.581.934	0	500.701	0	4.082.635	32,05	0,62
2013	2.788.590	0	355.110	0	3.143.700	-23,00	0,50

Hora-Pico de Projeto do Movimento de Passageiros em 2013

Tráfegos	Embarque	Desembarque	Simultâneo
Doméstico Regular	221	163	303
Doméstico Não Regular	22	19	29
Internacional Regular	0	0	0
Internacional Não Regular	0	0	0
Simultâneo	224	163	303

Movimento Horário no Dia da Hora-Pico de Passageiros Simultâneos 07/01/2013

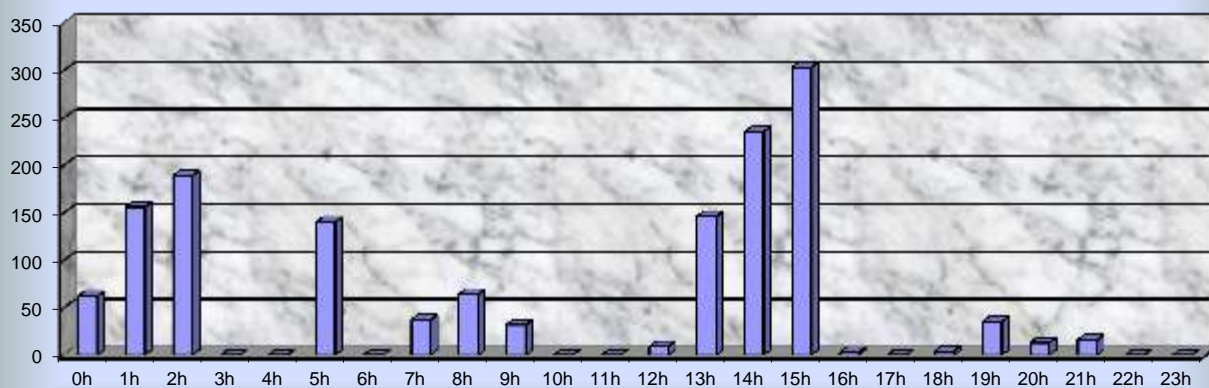

Dia Típico para o Movimento Horário de Passageiros em 2013

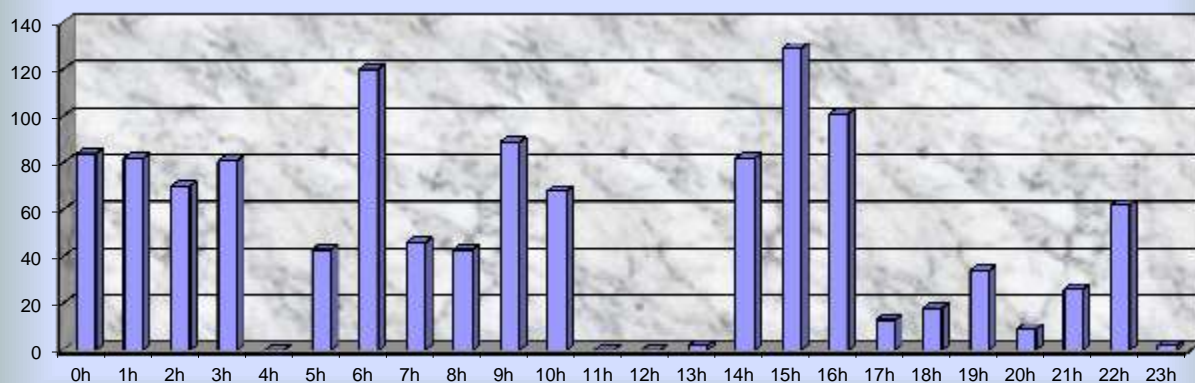

9,33 EPHs (EPH = 129,00)

Movimento Anual de Aeronaves (Pousos + Decolagens)

Ano	Regular		Não Regular			Total	Var. % Anual	Part. na Rede %
	Doméstico	Internacional	Doméstico	Internacional	Executiva/Geral			
2009	150.651	0	10.971	222	31.464	193.308	-	10,37
2010	153.593	0	15.677	907	34.766	204.943	6,02	9,55
2011	156.819	0	18.014	732	33.715	209.280	2,12	8,97
2012	158.645	0	20.193	381	34.200	213.419	1,98	8,80
2013	156.408	0	20.930	0	32.217	209.555	-1,81	9,15

Movimento Anual de Passageiros (Embarcados + Desembarcados)

Ano	Regular		Não Regular			Total	Var. % Anual	Part. na Rede %
	Doméstico	Internacional	Doméstico	Internacional	Executiva/Geral			
2009	13.467.823	0	165.775	0	66.059	13.699.657	-	15,08
2010	15.297.937	0	126.294	0	75.231	15.499.462	13,14	14,25
2011	16.498.360	0	182.514	0	75.578	16.756.452	8,11	13,20
2012	16.516.172	0	180.351	0	79.247	16.775.770	0,12	12,37
2013	16.846.697	0	196.752	0	76.081	17.119.530	2,05	12,61

Movimento Anual de Carga Aérea e Correios (Kg) (Carregada + Descarregada)

Ano	Regular		Não Regular		Total	Var. % Anual	Part. na Rede %
	Doméstico	Internacional	Doméstico	Internacional			
2009	29.168.638	0	77.877	0	29.246.515	-	4,89
2010	23.379.068	0	3.758	0	23.382.826	-20,05	3,86
2011	34.637.300	0	140.331	0	34.777.631	48,73	4,96
2012	44.382.126	0	201.238	0	44.583.364	28,20	6,80
2013	45.696.686	0	254.730	0	45.951.416	3,07	7,24

Hora-Pico de Projeto do Movimento de Passageiros em 2013

Tráfegos	Embarque	Desembarque	Simultâneo
Doméstico Regular	2.417	2.381	4.325
Doméstico Não Regular	423	500	626
Internacional Regular	0	0	0
Internacional Não Regular	0	0	0
Simultâneo	2.435	2.398	4.360

Movimento Horário no Dia da Hora-Pico de Passageiros Simultâneos 09/12/2013

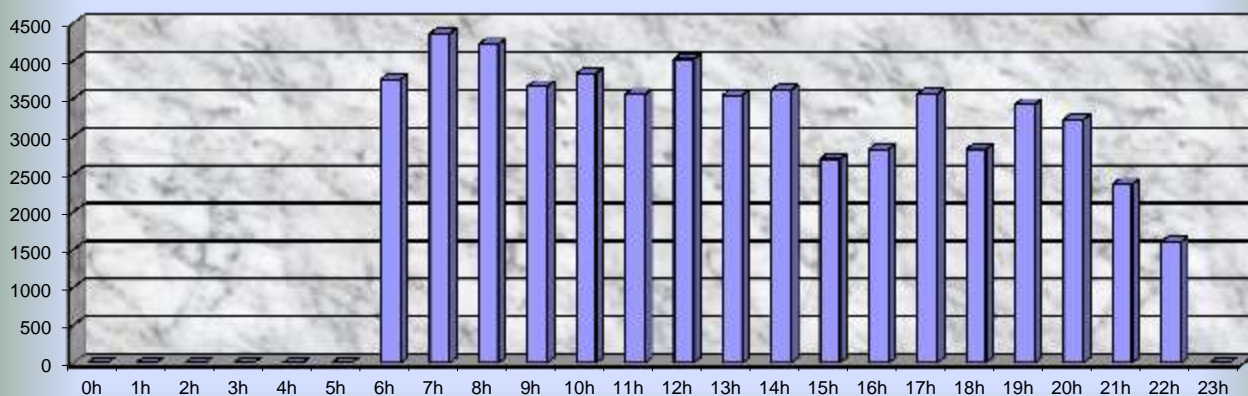

Dia Típico para o Movimento Horário de Passageiros em 2013

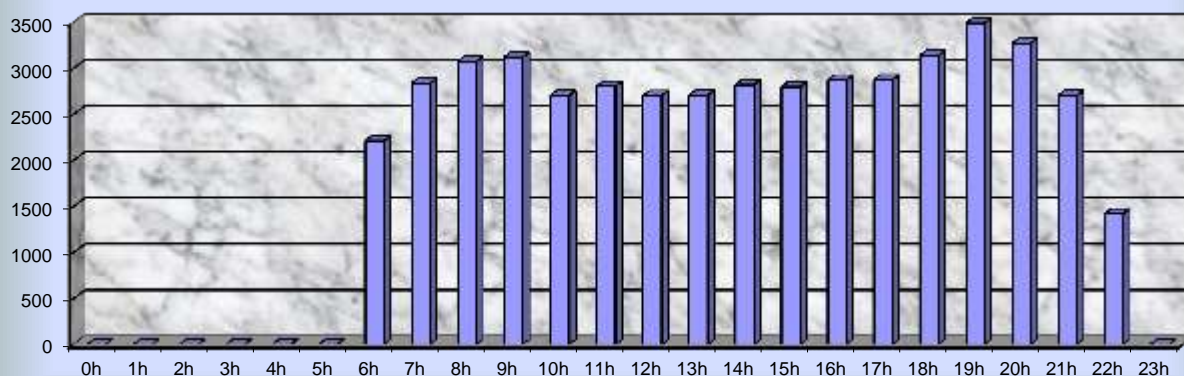

13,62 EPHs (EPH = 3.490,00)

ICAO: SBSV

REGIONAL: SRCE

MUNICIPIO: Salvador

UF: BA

Movimento Anual de Aeronaves (Pousos + Decolagens)

Ano	Regular		Não Regular			Total	Var. % Anual	Part. na Rede %
	Doméstico	Internacional	Doméstico	Internacional	Executiva/Geral			
2009	69.852	3.527	16.202	241	12.389	102.211	-	5,48
2010	78.694	3.331	11.659	604	20.658	114.946	12,46	5,35
2011	90.884	3.859	10.142	611	20.484	125.980	9,60	5,40
2012	89.591	1.986	11.198	324	18.488	121.587	-3,49	5,02
2013	80.107	1.858	11.362	155	14.495	107.977	-11,19	4,71

Movimento Anual de Passageiros (Embarcados + Desembarcados)

Ano	Regular		Não Regular			Total	Var. % Anual	Part. na Rede %
	Doméstico	Internacional	Doméstico	Internacional	Executiva/Geral			
2009	6.570.651	295.219	132.110	18.810	35.930	7.052.720	-	7,76
2010	7.152.610	300.400	149.805	45.188	48.304	7.696.307	9,13	7,08
2011	7.893.927	313.354	87.111	56.363	44.145	8.394.900	9,08	6,61
2012	8.331.840	283.359	133.230	25.441	37.670	8.811.540	4,96	6,50
2013	7.999.018	303.061	243.562	11.389	32.633	8.589.663	-2,52	6,33

Movimento Anual de Carga Aérea e Correios (Kg) (Carregada + Descarregada)

Ano	Regular		Não Regular		Total	Var. % Anual	Part. na Rede %
	Doméstico	Internacional	Doméstico	Internacional			
2009	23.132.823	7.131.811	14.492.223	39.491	44.796.348	-	7,48
2010	26.388.887	5.349.885	16.017.064	1.014.414	48.770.250	8,87	8,05
2011	34.880.866	6.019.221	19.287.572	1.692.750	61.880.409	26,88	8,82
2012	19.167.760	5.218.351	16.841.499	44.953	41.272.563	-33,30	6,30
2013	12.267.271	6.162.583	8.597.937	61.064	27.088.855	-34,37	4,27

Hora-Pico de Projeto do Movimento de Passageiros em 2013

Tráfegos	Embarque	Desembarque	Simultâneo
Doméstico Regular	1.203	1.149	1.891
Doméstico Não Regular	356	535	548
Internacional Regular	371	496	497
Internacional Não Regular	194	259	259
Simultâneo	1.254	1.204	1.999

Movimento Horário no Dia da Hora-Pico de Passageiros Simultâneos 01/01/2013

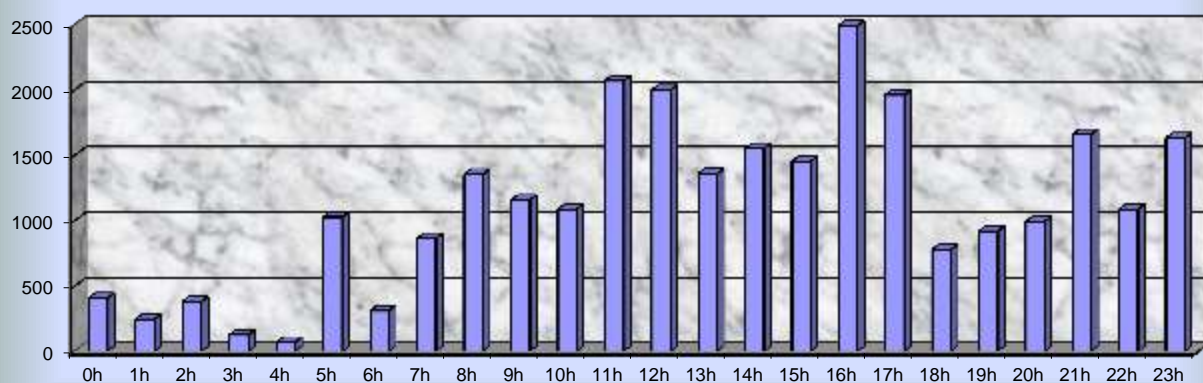

Dia Típico para o Movimento Horário de Passageiros em 2013

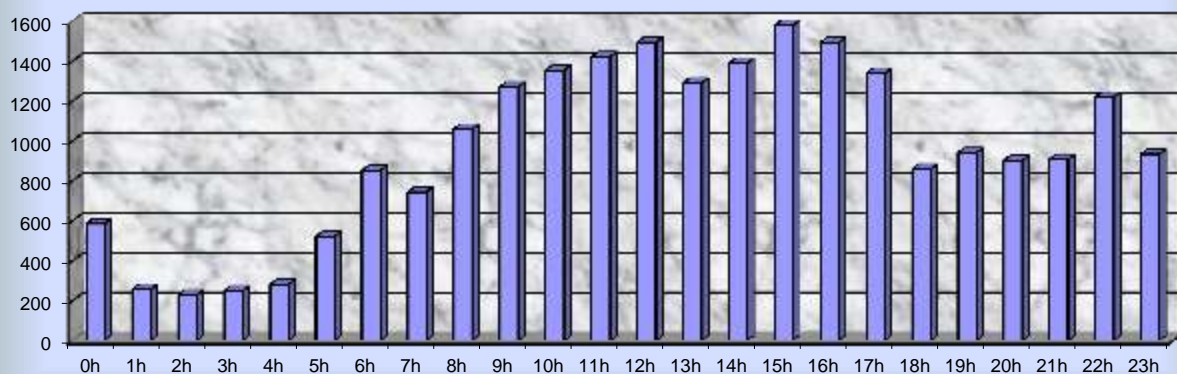

14,67 EPHs (EPH = 1.579,00)

Movimento Anual de Aeronaves (Pousos + Decolagens)

Ano	Regular		Não Regular			Total	Var. % Anual	Part. na Rede %
	Doméstico	Internacional	Doméstico	Internacional	Executiva/Geral			
2009	6.062	0	2.304	4	2.944	11.314	-	0,61
2010	7.485	0	2.647	8	4.201	14.341	26,75	0,67
2011	12.294	0	1.859	0	3.669	17.822	24,27	0,76
2012	11.006	0	1.441	1	4.122	16.570	-7,03	0,68
2013	10.898	0	1.509	0	4.392	16.799	1,38	0,73

Movimento Anual de Passageiros (Embarcados + Desembarcados)

Ano	Regular		Não Regular			Total	Var. % Anual	Part. na Rede %
	Doméstico	Internacional	Doméstico	Internacional	Executiva/Geral			
2009	534.483	0	9.819	0	13.496	557.798	-	0,61
2010	767.242	0	12.486	0	18.251	797.979	43,06	0,73
2011	1.049.747	27	9.725	0	16.156	1.075.655	34,80	0,85
2012	1.020.375	35	7.733	0	16.722	1.044.865	-2,86	0,77
2013	1.062.583	0	9.350	0	19.309	1.091.242	4,44	0,80

Movimento Anual de Carga Aérea e Correios (Kg) (Carregada + Descarregada)

Ano	Regular		Não Regular		Total	Var. % Anual	Part. na Rede %
	Doméstico	Internacional	Doméstico	Internacional			
2009	4.609.817	0	10.866	0	4.620.683	-	0,77
2010	4.966.129	243	215.251	0	5.181.623	12,14	0,86
2011	5.924.358	0	156.207	0	6.080.565	17,35	0,87
2012	4.947.816	0	58.549	0	5.006.365	-17,67	0,76
2013	4.759.797	0	41.687	0	4.801.484	-4,09	0,76

Hora-Pico de Projeto do Movimento de Passageiros em 2013

Tráfegos	Embarque	Desembarque	Simultâneo
Doméstico Regular	347	568	584
Doméstico Não Regular	32	116	119
Internacional Regular	0	0	0
Internacional Não Regular	0	0	0
Simultâneo	349	568	595

Movimento Horário no Dia da Hora-Pico de Passageiros Simultâneos 22/12/2013

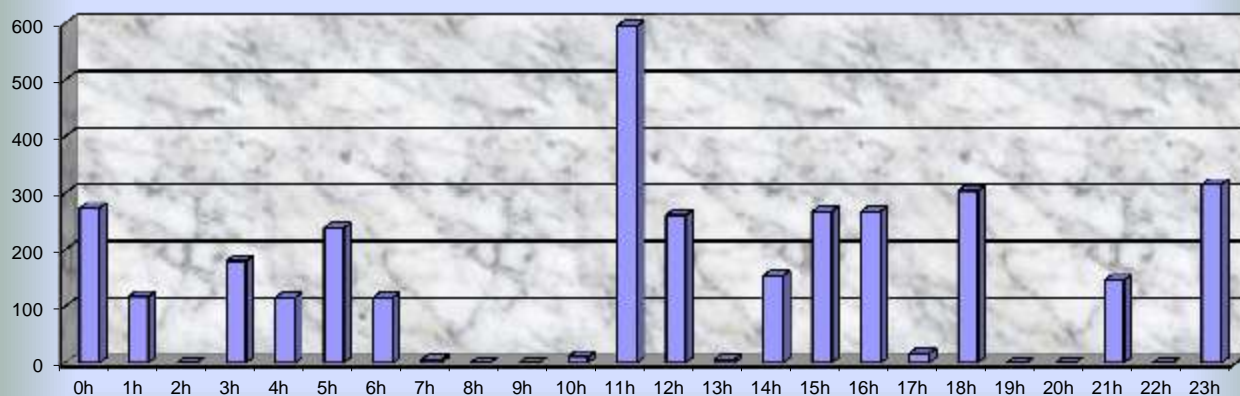

Dia Típico para o Movimento Horário de Passageiros em 2013

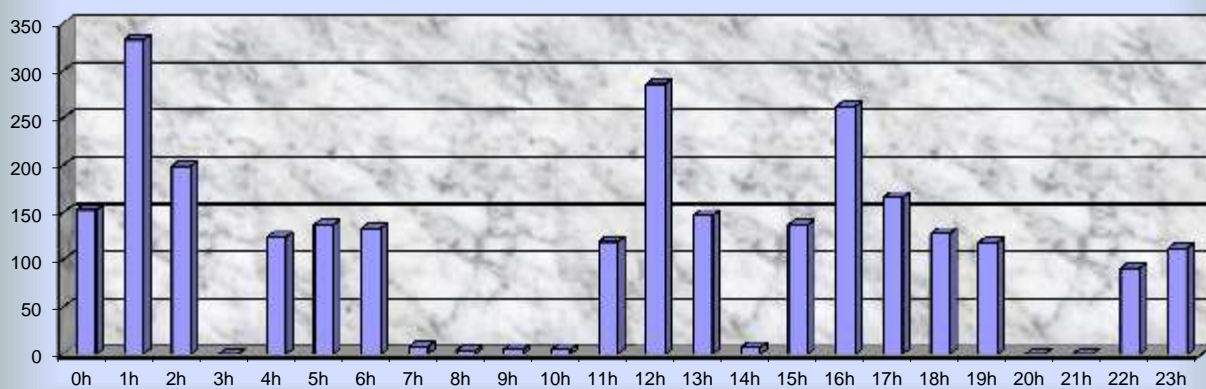

8,03 EPHs (EPH = 333,00)

Movimento Anual de Aeronaves (Pousos + Decolagens)

Ano	Regular		Não Regular			Total	Var. % Anual	Part. na Rede %
	Doméstico	Internacional	Doméstico	Internacional	Executiva/Geral			
2009	1.306	0	4.116	2	769	6.193	-	0,33
2010	1.406	0	5.658	0	653	7.717	24,61	0,36
2011	1.747	0	7.628	0	2.404	11.779	52,64	0,50
2012	1.767	4	5.693	0	3.408	10.872	-7,70	0,45
2013	1.752	0	4.408	0	1.236	7.396	-31,97	0,32

Movimento Anual de Passageiros (Embarcados + Desembarcados)

Ano	Regular		Não Regular			Total	Var. % Anual	Part. na Rede %
	Doméstico	Internacional	Doméstico	Internacional	Executiva/Geral			
2009	14.011	0	5.760	0	691	20.462	-	0,02
2010	19.932	0	11.731	0	546	32.209	57,41	0,03
2011	31.770	0	36.518	0	17.989	86.277	167,87	0,07
2012	36.372	0	18.194	0	25.058	79.624	-7,71	0,06
2013	53.252	0	8.852	0	5.033	67.137	-15,68	0,05

Movimento Anual de Carga Aérea e Correios (Kg) (Carregada + Descarregada)

Ano	Regular		Não Regular		Total	Var. % Anual	Part. na Rede %
	Doméstico	Internacional	Doméstico	Internacional			
2009	7.217	0	117.732	0	124.949	-	0,02
2010	5.573	0	133.563	0	139.136	11,35	0,02
2011	659	0	158.962	0	159.621	14,72	0,02
2012	3.342	0	137.675	0	141.017	-11,66	0,02
2013	8.933	0	116.441	0	125.374	-11,09	0,02

Hora-Pico de Projeto do Movimento de Passageiros em 2013

Tráfegos	Embarque	Desembarque	Simultâneo
Doméstico Regular	125	122	155
Doméstico Não Regular	45	41	51
Internacional Regular	0	0	0
Internacional Não Regular	0	0	0
Simultâneo	125	122	155

Movimento Horário no Dia da Hora-Pico de Passageiros Simultâneos 10/06/2013

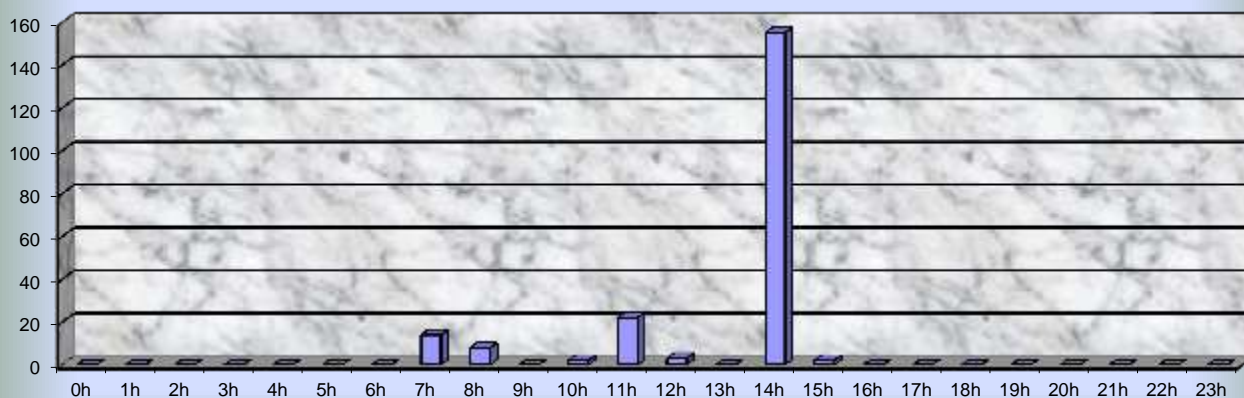

Dia Típico para o Movimento Horário de Passageiros em 2013

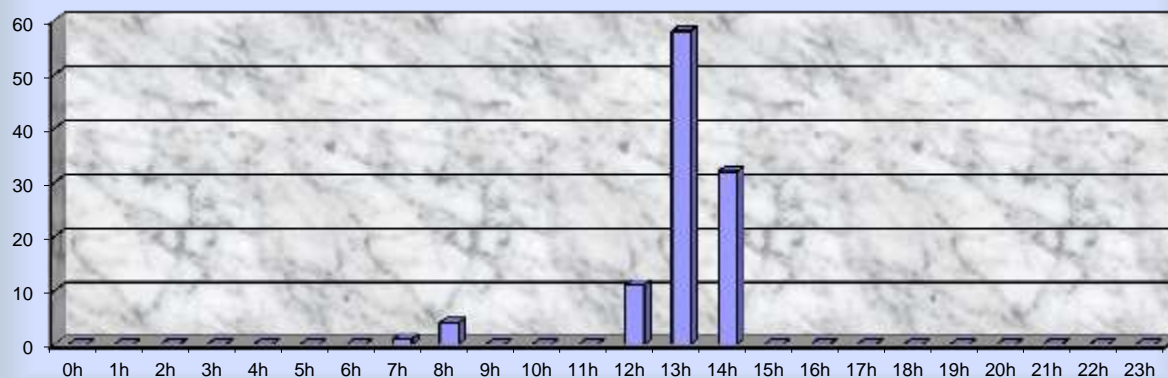

1,83 EPHs (EPH = 58,00)

Movimento Anual de Aeronaves (Pousos + Decolagens)

Ano	Regular		Não Regular			Total	Var. % Anual	Part. na Rede %
	Doméstico	Internacional	Doméstico	Internacional	Executiva/Geral			
2009	910	0	755	4	214	1.883	-	0,10
2010	924	0	968	0	587	2.479	31,65	0,12
2011	936	0	946	1	203	2.086	-15,85	0,09
2012	1.198	0	1.075	4	197	2.474	18,60	0,10
2013	1.126	0	1.486	8	271	2.891	16,86	0,13

Movimento Anual de Passageiros (Embarcados + Desembarcados)

Ano	Regular		Não Regular			Total	Var. % Anual	Part. na Rede %
	Doméstico	Internacional	Doméstico	Internacional	Executiva/Geral			
2009	28.452	0	5.506	0	1.848	35.806	-	0,04
2010	32.611	0	7.239	0	4.034	43.884	22,56	0,04
2011	35.374	0	4.849	2	1.272	41.497	-5,44	0,03
2012	43.315	0	5.089	18	1.071	49.493	19,27	0,04
2013	53.396	0	6.020	27	1.235	60.678	22,60	0,04

Movimento Anual de Carga Aérea e Correios (Kg) (Carregada + Descarregada)

Ano	Regular		Não Regular		Total	Var. % Anual	Part. na Rede %
	Doméstico	Internacional	Doméstico	Internacional			
2009	23.120	0	108.704	330	132.154	-	0,02
2010	18.366	0	126.973	0	145.339	9,98	0,02
2011	12.656	0	77.997	0	90.653	-37,63	0,01
2012	2.447	0	84.768	0	87.215	-3,79	0,01
2013	3.918	0	81.722	0	85.640	-1,81	0,01

Hora-Pico de Projeto do Movimento de Passageiros em 2013

Tráfegos	Embarque	Desembarque	Simultâneo
Doméstico Regular	105	118	186
Doméstico Não Regular	22	23	26
Internacional Regular	0	0	0
Internacional Não Regular	0	0	0
Simultâneo	106	127	186

Movimento Horário no Dia da Hora-Pico de Passageiros Simultâneos 28/12/2013

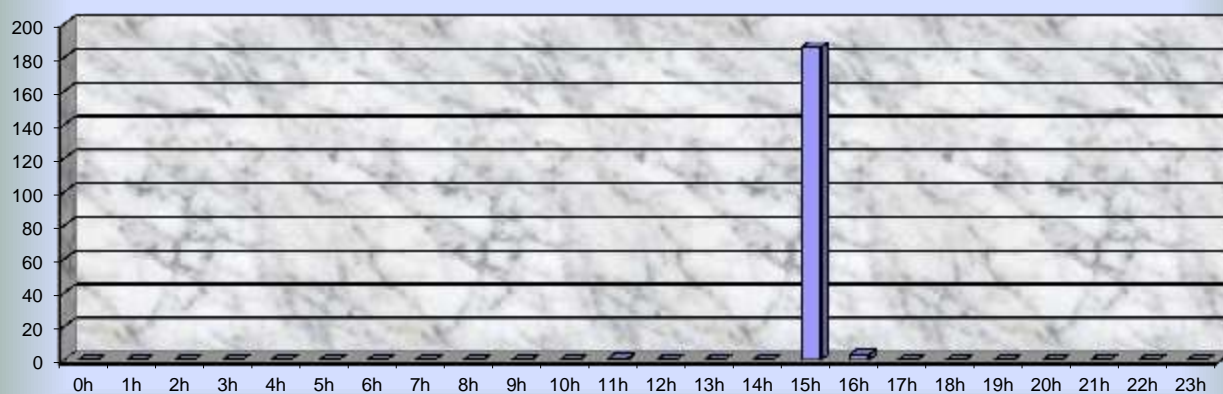

Dia Típico para o Movimento Horário de Passageiros em 2013

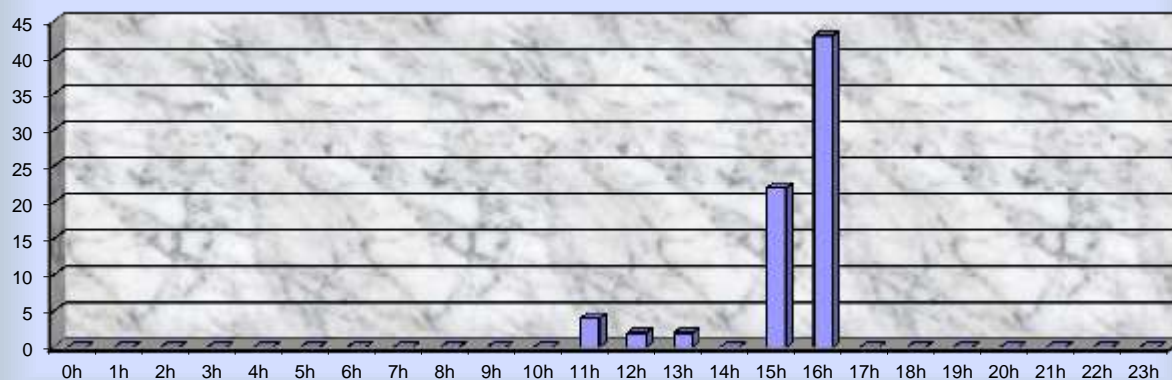

1,70 EPHs (EPH = 43,00)

AEROPORTO: SBUF - Aeroporto de Paulo Afonso**ICAO:** SBUF**REGIONAL:** SRCE**MUNICIPIO:** Paulo Afonso**UF:** BA**Movimento Anual de Aeronaves (Pousos + Decolagens)**

Ano	Regular		Não Regular			Total	Var. % Anual	Part. na Rede %
	Doméstico	Internacional	Doméstico	Internacional	Executiva/Geral			
2009	0	0	1.594	0	1.182	2.776	-	0,15
2010	50	0	1.499	0	1.761	3.310	19,24	0,15
2011	91	0	1.411	2	1.193	2.697	-18,52	0,12
2012	0	0	152	0	813	965	-64,22	0,04
2013	12	0	233	0	895	1.140	18,13	0,05

Movimento Anual de Passageiros (Embarcados + Desembarcados)

Ano	Regular		Não Regular			Total	Var. % Anual	Part. na Rede %
	Doméstico	Internacional	Doméstico	Internacional	Executiva/Geral			
2009	0	0	832	0	3.005	3.837	-	0,00
2010	269	0	789	0	2.660	3.718	-3,10	0,00
2011	393	0	411	16	2.878	3.698	-0,54	0,00
2012	0	0	267	0	2.270	2.537	-31,40	0,00
2013	783	0	706	0	2.391	3.880	52,94	0,00

Movimento Anual de Carga Aérea e Correios (Kg) (Carregada + Descarregada)

Ano	Regular		Não Regular		Total	Var. % Anual	Part. na Rede %
	Doméstico	Internacional	Doméstico	Internacional			
2009	0	0	90.970	0	90.970	-	0,02
2010	47	0	95.064	0	95.111	4,55	0,02
2011	0	0	91.941	0	91.941	-3,33	0,01
2012	0	0	2.650	0	2.650	-97,12	0,00
2013	0	0	5.080	0	5.080	91,70	0,00

Hora-Pico de Projeto do Movimento de Passageiros em 2013

Tráfegos	Embarque	Desembarque	Simultâneo
Doméstico Regular	71	65	128
Doméstico Não Regular	67	67	67
Internacional Regular	0	0	0
Internacional Não Regular	0	0	0
Simultâneo	71	67	128

Movimento Horário no Dia da Hora-Pico de Passageiros Simultâneos 20/12/2013

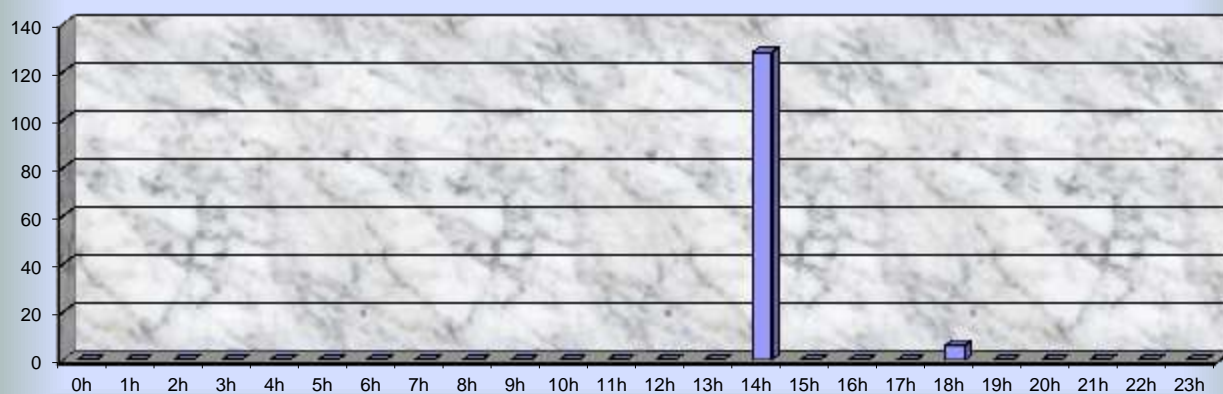

Como todas as medianas foram nulas, apresentamos, alternativamente, os movimentos horários médios:

Dia Típico para o Movimento Horário de Passageiros em 2013 (Média)

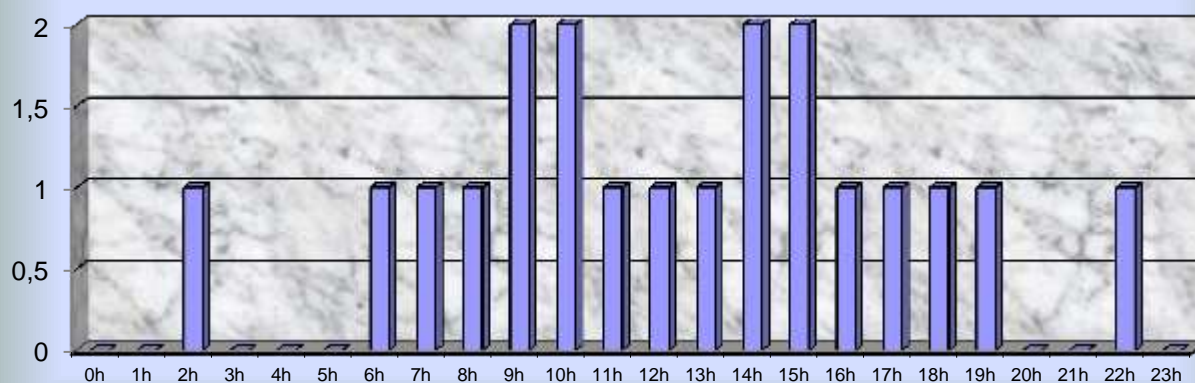

10,00 EPHs (EPH = 2,00)

OBS: Valores obtidos também com base nos movimentos horários médios

Movimento Anual de Aeronaves (Pousos + Decolagens)

Ano	Regular		Não Regular			Total	Var. % Anual	Part. na Rede %
	Doméstico	Internacional	Doméstico	Internacional	Executiva/Geral			
2009	458	0	654	7	182	1.301	-	0,07
2010	470	0	570	4	248	1.292	-0,69	0,06
2011	476	0	501	0	241	1.218	-5,73	0,05
2012	448	0	122	8	228	806	-33,83	0,03
2013	152	0	117	3	239	511	-36,60	0,02

Movimento Anual de Passageiros (Embarcados + Desembarcados)

Ano	Regular		Não Regular			Total	Var. % Anual	Part. na Rede %
	Doméstico	Internacional	Doméstico	Internacional	Executiva/Geral			
2009	2.273	0	183	6	324	2.786	-	0,00
2010	2.397	0	352	0	395	3.144	12,85	0,00
2011	2.437	0	179	0	388	3.004	-4,45	0,00
2012	2.452	0	347	2	321	3.122	3,93	0,00
2013	725	0	203	0	445	1.373	-56,02	0,00

Movimento Anual de Carga Aérea e Correios (Kg) (Carregada + Descarregada)

Ano	Regular		Não Regular		Total	Var. % Anual	Part. na Rede %
	Doméstico	Internacional	Doméstico	Internacional			
2009	0	0	52.866	0	52.866	-	0,01
2010	0	0	60.130	0	60.130	13,74	0,01
2011	1.555	0	53.879	0	55.434	-7,81	0,01
2012	40	0	0	0	40	-99,93	0,00
2013	0	0	419	0	419	947,50	0,00

Hora-Pico de Projeto do Movimento de Passageiros em 2013

Tráfegos	Embarque	Desembarque	Simultâneo
Doméstico Regular	11	16	16
Doméstico Não Regular	9	9	9
Internacional Regular	0	0	0
Internacional Não Regular	0	0	0
Simultâneo	13	16	16

Movimento Horário no Dia da Hora-Pico de Passageiros Simultâneos 15/04/2013

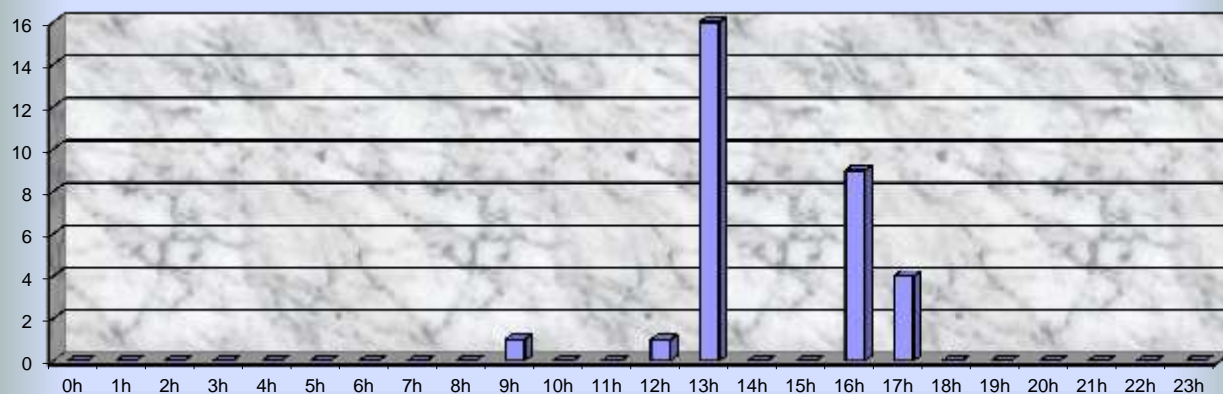

Dia Típico para o Movimento Horário de Passageiros em 2013 (Média)

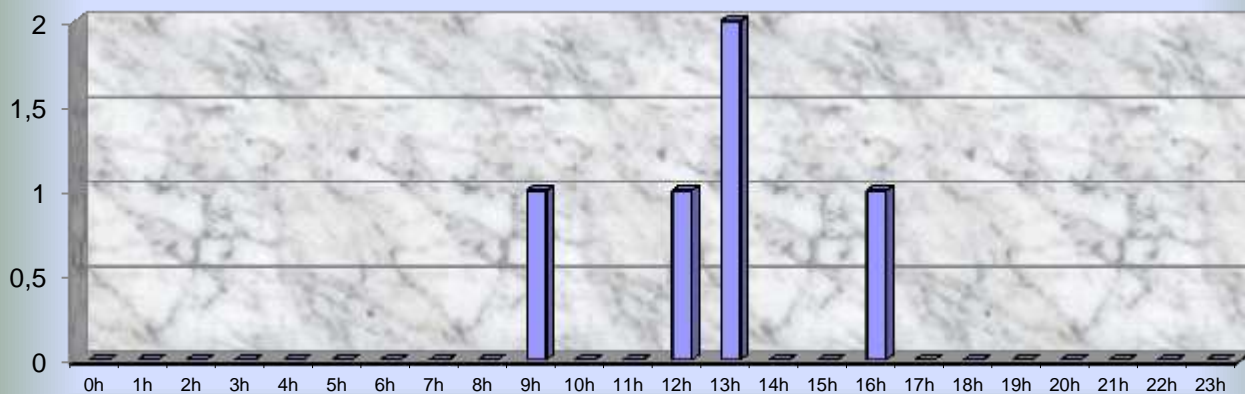

2,50 EPH (EPH = 2,00)

Movimento Anual de Aeronaves (Pousos + Decolagens)

Ano	Regular		Não Regular			Total	Var. % Anual	Part. na Rede %
	Doméstico	Internacional	Doméstico	Internacional	Executiva/Geral			
2009	14.273	0	1.337	0	8.288	23.898	-	1,28
2010	14.521	0	1.592	0	10.796	26.909	12,60	1,25
2011	15.346	0	1.438	0	10.517	27.301	1,46	1,17
2012	15.062	0	960	0	12.501	28.523	4,48	1,18
2013	13.766	0	999	0	15.178	29.943	4,98	1,31

Movimento Anual de Passageiros (Embarcados + Desembarcados)

Ano	Regular		Não Regular			Total	Var. % Anual	Part. na Rede %
	Doméstico	Internacional	Doméstico	Internacional	Executiva/Geral			
2009	546.502	0	6.001	0	18.397	570.900	-	0,63
2010	725.611	0	15.041	0	24.743	765.395	34,07	0,70
2011	865.596	0	14.448	0	27.244	907.288	18,54	0,71
2012	967.251	0	14.546	0	29.693	1.011.490	11,48	0,75
2013	1.088.718	0	16.965	0	31.225	1.136.908	12,40	0,84

Movimento Anual de Carga Aérea e Correios (Kg) (Carregada + Descarregada)

Ano	Regular		Não Regular		Total	Var. % Anual	Part. na Rede %
	Doméstico	Internacional	Doméstico	Internacional			
2009	1.054.702	0	190.755	0	1.245.457	-	0,21
2010	877.450	0	208.140	0	1.085.590	-12,84	0,18
2011	1.143.571	0	228.072	0	1.371.643	26,35	0,20
2012	1.299.090	0	80.425	0	1.379.515	0,57	0,21
2013	1.413.827	0	75.850	0	1.489.677	7,99	0,23

Hora-Pico de Projeto do Movimento de Passageiros em 2013

Tráfegos	Embarque	Desembarque	Simultâneo
Doméstico Regular	330	342	496
Doméstico Não Regular	43	92	93
Internacional Regular	0	0	0
Internacional Não Regular	0	0	0
Simultâneo	330	342	497

Movimento Horário no Dia da Hora-Pico de Passageiros Simultâneos 29/01/2013

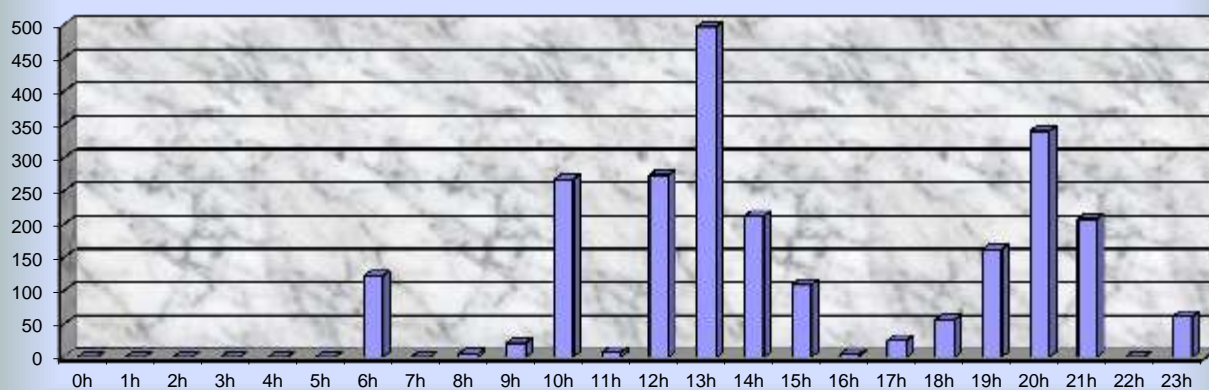

Dia Típico para o Movimento Horário de Passageiros em 2013

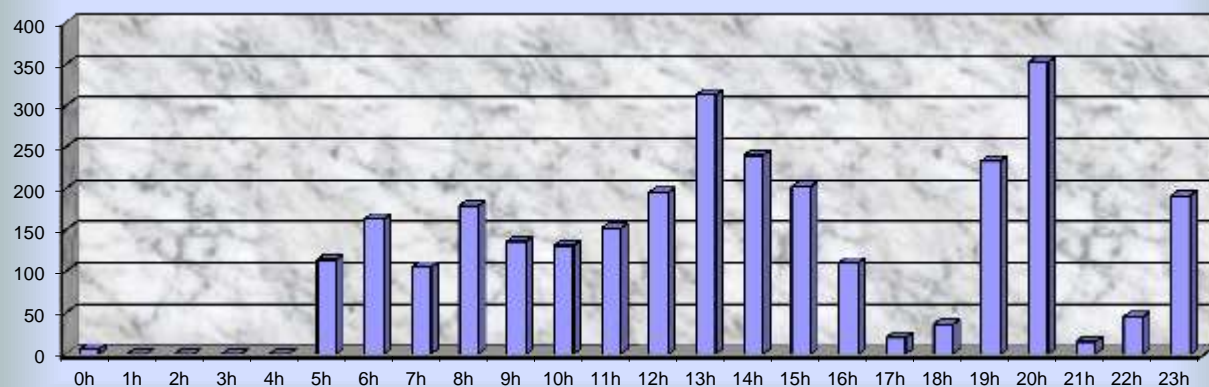

8,35 EPHs (EPH = 352,00)

Movimento Anual de Aeronaves (Pousos + Decolagens)

Ano	Regular		Não Regular			Total	Var. % Anual	Part. na Rede %
	Doméstico	Internacional	Doméstico	Internacional	Executiva/Geral			
2009	3.295	0	1.432	2	4.768	9.497	-	0,51
2010	2.146	0	1.342	0	5.122	8.610	-9,34	0,40
2011	3.488	0	1.066	0	4.975	9.529	10,67	0,41
2012	4.564	0	387	0	4.573	9.524	-0,05	0,39
2013	2.851	0	409	0	4.471	7.731	-18,83	0,34

Movimento Anual de Passageiros (Embarcados + Desembarcados)

Ano	Regular		Não Regular			Total	Var. % Anual	Part. na Rede %
	Doméstico	Internacional	Doméstico	Internacional	Executiva/Geral			
2009	42.289	4	7.723	6	23.829	73.851	-	0,08
2010	42.621	0	5.730	1	27.037	75.389	2,08	0,07
2011	103.026	0	4.971	0	25.295	133.292	76,81	0,10
2012	155.453	0	2.232	0	20.371	178.056	33,58	0,13
2013	128.974	0	2.789	0	15.582	147.345	-17,25	0,11

Movimento Anual de Carga Aérea e Correios (Kg) (Carregada + Descarregada)

Ano	Regular		Não Regular		Total	Var. % Anual	Part. na Rede %
	Doméstico	Internacional	Doméstico	Internacional			
2009	31.006	1	84.524	0	115.531	-	0,02
2010	20.153	0	89.854	540	110.547	-4,31	0,02
2011	6.393	0	68.899	0	75.292	-31,89	0,01
2012	2.280	0	3.561	0	5.841	-92,24	0,00
2013	5.399	0	3.290	0	8.689	48,76	0,00

Hora-Pico de Projeto do Movimento de Passageiros em 2013

Tráfegos	Embarque	Desembarque	Simultâneo
Doméstico Regular	93	120	136
Doméstico Não Regular	42	47	49
Internacional Regular	0	0	0
Internacional Não Regular	0	0	0
Simultâneo	94	123	141

Movimento Horário no Dia da Hora-Pico de Passageiros Simultâneos 29/04/2013

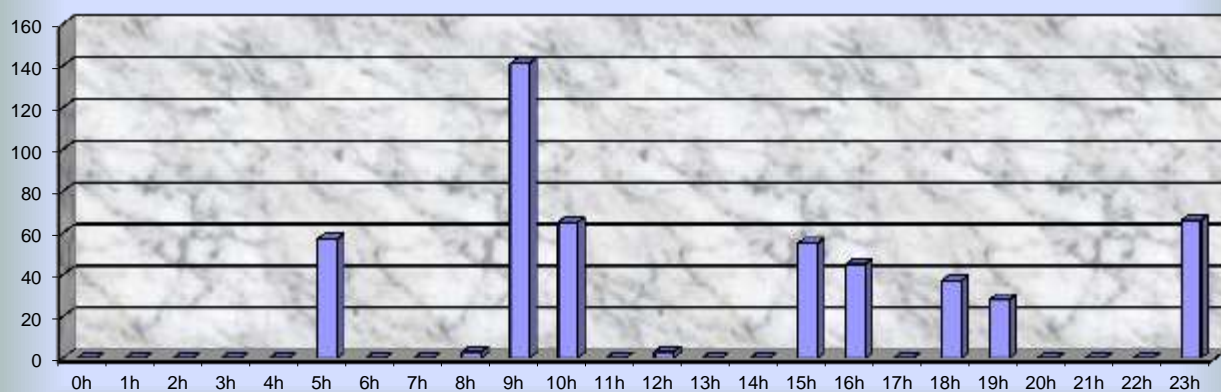

Dia Típico para o Movimento Horário de Passageiros em 2013

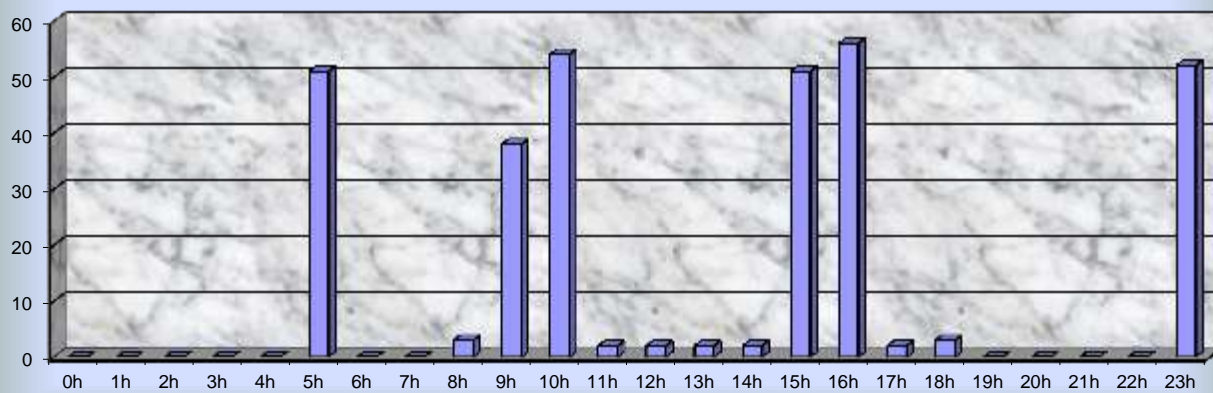

5,68 EPHs (EPH = 56,00)

Movimento Anual de Aeronaves (Pousos + Decolagens)

Ano	Regular		Não Regular			Total	Var. % Anual	Part. na Rede %
	Doméstico	Internacional	Doméstico	Internacional	Executiva/Geral			
2009	28.188	64	18.102	135	3.318	49.807	-	2,67
2010	30.679	62	18.152	117	4.350	53.360	7,13	2,49
2011	35.146	160	17.693	121	4.173	57.293	7,37	2,46
2012	38.892	164	20.218	28	4.475	63.777	11,32	2,63
2013	32.393	176	20.706	38	5.191	58.504	-8,27	2,55

Movimento Anual de Passageiros (Embarcados + Desembarcados)

Ano	Regular		Não Regular			Total	Var. % Anual	Part. na Rede %
	Doméstico	Internacional	Doméstico	Internacional	Executiva/Geral			
2009	2.244.381	0	92.146	0	5.756	2.342.283	-	2,58
2010	2.537.794	0	101.030	0	5.905	2.644.729	12,91	2,43
2011	3.062.387	0	112.999	0	7.008	3.182.394	20,33	2,51
2012	3.505.696	0	131.256	0	5.890	3.642.842	14,47	2,69
2013	3.260.996	0	183.901	1.150	4.689	3.450.736	-5,27	2,54

Movimento Anual de Carga Aérea e Correios (Kg) (Carregada + Descarregada)

Ano	Regular		Não Regular		Total	Var. % Anual	Part. na Rede %
	Doméstico	Internacional	Doméstico	Internacional			
2009	7.214.205	994.043	165.486	1.620.808	9.994.542	-	1,67
2010	7.964.459	1.210.904	134.762	1.810.578	11.120.703	11,27	1,84
2011	9.417.620	2.912.763	99.015	1.049.024	13.478.422	21,20	1,92
2012	10.466.463	2.998.118	87.065	393.812	13.945.458	3,47	2,13
2013	11.238.586	2.704.967	321.212	324.727	14.589.492	4,62	2,30

Hora-Pico de Projeto do Movimento de Passageiros em 2013

Tráfegos	Embarque	Desembarque	Simultâneo
Doméstico Regular	652	644	1.011
Doméstico Não Regular	60	57	84
Internacional Regular	0	0	0
Internacional Não Regular	4	135	135
Simultâneo	660	651	1.033

Movimento Horário no Dia da Hora-Pico de Passageiros Simultâneos 06/12/2013

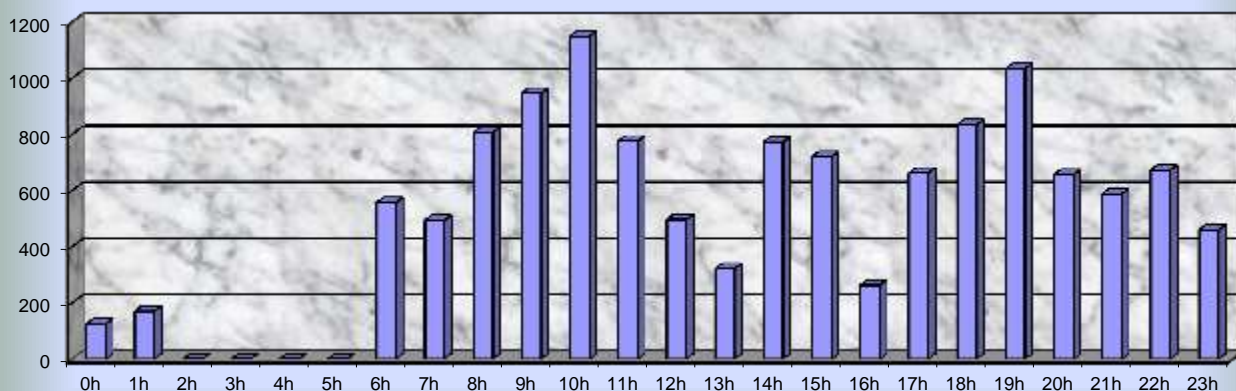

Dia Típico para o Movimento Horário de Passageiros em 2013

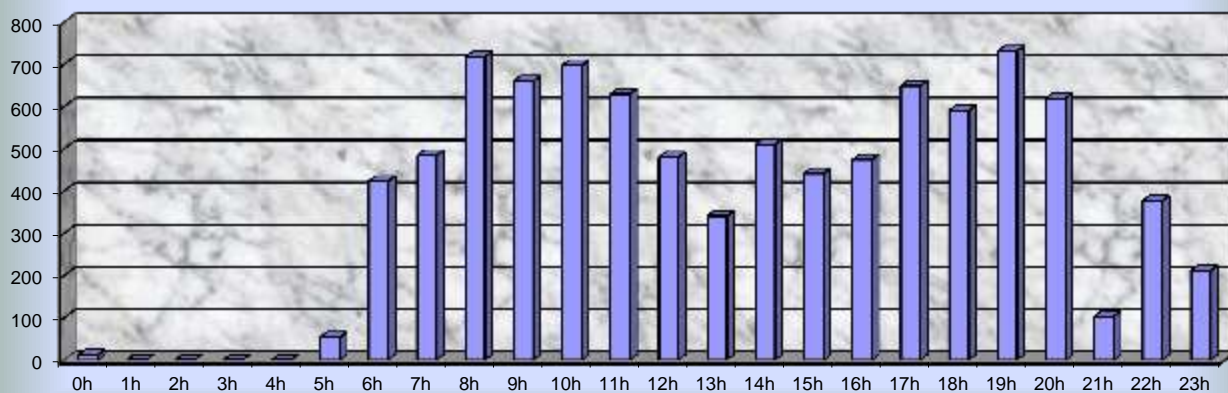

12,59 EPHs (EPH = 731,00)

