

# Boletim Logístico

# B-Logis

Agosto 2015

Caderno de Movimentação



## Resultado da Movimentação Operacional na Rede Teca da Infraero

### Movimentação de Carga por Modalidade em Agosto/2015 (Toneladas)

TECAS	Dependência	Importação	Exportação	Carga Nacional	Total
SBAR	Aracajú-SE	0	0	0	0
SBBE	Belém-PA	28	49	0	76
SBBV	Boa Vista-RR	104	0	0	104
SBCG	Campo Grande-MS	150	1	228	379
SBCP	Campos-RJ	0	0	0	0
SBCR	Corumbá-MS	0	0	0	0
SBCT	Curitiba-PR	815	528	453	1.796
SBCY	Cuiabá-MT	5	0	1.069	1.075
SBEG	Manaus-AM	2.009	220	7.273	9.502
SBFI	Foz do Iguaçu-PR	103	124	0	227
SBFL	Florianópolis-SC	57	1	0	58
SBFZ	Fortaleza-CE	200	304	0	504
SBGO	Goiânia-GO	372	2	0	374
SBJP	João Pessoa-PB	7	0	0	7
SBJV	Joinville-SC	170	1	0	171
SBLO	Londrina-PR	30	0,4	0	30
SBMO	Maceió-AL	0,001	0	0	0,001
SBMQ	Macapá-AP	1	0	0	1
SBNF	Navegantes-SC	271	23	0	294
SBPA	Porto Alegre-RS	498	649	713	1.860
SBPL	Petrolina-PE	0	161	0	161
SBPV	Porto Velho-RO	0	0	488	488
SBRF	Recife-PE	1.197	201	0	1.398
SBSJ	São José dos Campos-SP	5	2	0	7
SBSL	São Luis - MA	15	0	0	15
SBSV	Salvador-BA	299	466	846	1.610
SBTE	Teresina-PI	0,3	0	0	0,3
SBVT	Vitória-ES	306	3	0	309
<b>Valor Total</b>		<b>6.639</b>	<b>2.737</b>	<b>11.070</b>	<b>20.446</b>

Fonte: Sistema de Gerenciamento do Teca – Tecamanager

## Resultado da Movimentação Operacional na Rede Teca da Infraero

### Movimentação de Carga por Modalidade até Agosto/2015 (Toneladas)

TECAS	Dependência	Importação	Exportação	Carga Nacional	Total
SBAR	Aracajú-SE	0	0	0	0
SBBE	Belém-PA	249	346	1.863	2.459
SBBV	Boa Vista-RR	810	0	0	810
SBCG	Campo Grande-MS	1.413	9	2.517	3.939
SBCP	Campos-RJ	0	0	0	0
SBCR	Corumbá-MS	0	0	0	0
SBCT	Curitiba-PR	8.663	4.092	3.848	16.603
SBCY	Cuiabá-MT	94	6	4.681	4.781
SBEG	Manaus-AM	19.344	1.897	62.048	83.289
SBFI	Foz do Iguaçu-PR	691	249	0	939
SBFL	Florianópolis-SC	617	14	1.377	2.009
SBFZ	Fortaleza-CE	1.420	2.463	15.997	19.879
SBGO	Goiânia-GO	3.571	16	0	3.587
SBJP	João Pessoa-PB	27	0	94	121
SBJV	Joinville-SC	1.580	14	0	1.594
SBLO	Londrina-PR	1.012	1	0	1.014
SBMO	Maceió-AL	17	6	0	23
SBMQ	Macapá-AP	7	0	0	7
SBNF	Navegantes-SC	2.945	27	0	2.972
SBPA	Porto Alegre-RS	4.109	6.303	7.633	18.045
SBPL	Petrolina-PE	0	1.054	0	1.054
SBPV	Porto Velho-RO	0	0	3.387	3.387
SBRF	Recife-PE	6.634	3.135	17.825	27.594
SBSJ	São José dos Campos-SP	285	235	0	521
SBSL	São Luis - MA	65	0,03	0	65
SBSV	Salvador-BA	2.536	4.194	5.604	12.334
SBTE	Teresina-PI	94	0	0	94
SBVT	Vitória-ES	2.312	82	0	2.393
<b>Valor Total</b>		<b>58.495</b>	<b>24.142</b>	<b>126.874</b>	<b>209.511</b>

Fonte: Sistema de Gerenciamento do Teca – Tecamanager

## Resultado da Movimentação Operacional na Rede Teca da Infraero

### Ranking da Movimentação de Carga por Modalidade em Agosto/2015 (Toneladas)

TECAS	Dependência	Importação	Rank.	Exportação	Rank.	Carga Nac.	Rank.	Total	Rank	Partic.
SBEG	Manaus-AM	2.009	<b>1</b>	220	<b>5</b>	7.273	<b>1</b>	<b>9.502</b>	<b>1</b>	46,47%
SBPA	Porto Alegre-RS	498	<b>4</b>	649	<b>1</b>	713	<b>4</b>	<b>1.860</b>	<b>2</b>	9,10%
SBCT	Curitiba-PR	815	<b>3</b>	528	<b>2</b>	453	6	<b>1.796</b>	<b>3</b>	8,78%
SBSV	Salvador-BA	299	7	466	<b>3</b>	846	<b>3</b>	<b>1.610</b>	<b>4</b>	7,88%
SBRF	Recife-PE	1.197	<b>2</b>	201	6	0	-	<b>1.398</b>	<b>5</b>	6,84%
SBCY	Cuiabá-MT	5	19	0	17	1.069	<b>2</b>	<b>1.075</b>	6	5,26%
SBFZ	Fortaleza-CE	200	9	304	<b>4</b>	0	-	<b>504</b>	7	2,47%
SBPV	Porto Velho-RO	0	-	0	-	488	<b>5</b>	<b>488</b>	8	2,39%
SBCG	Campo Grande-MS	150	11	1	15	228	7	<b>379</b>	9	1,85%
SBGO	Goiânia-GO	372	<b>5</b>	2	12	0	-	<b>374</b>	10	1,83%
SBVT	Vitória-ES	306	6	3	11	0	-	<b>309</b>	11	1,51%
SBNF	Navegantes-SC	271	8	23	10	0	-	<b>294</b>	12	1,44%
SBFI	Foz do Iguaçu-PR	103	13	124	8	0	-	<b>227</b>	13	1,11%
SBJV	Joinville-SC	170	10	1	16	0	-	<b>171</b>	14	0,84%
SBPL	Petrolina-PE	0	-	161	7	0	-	<b>161</b>	15	0,79%
SBBV	Boa Vista-RR	104	12	0	-	0	-	<b>104</b>	16	0,51%
SBBE	Belém-PA	28	16	49	9	0	-	<b>76</b>	17	0,37%
SBFL	Florianópolis-SC	57	14	1	14	0	-	<b>58</b>	18	0,29%
SBLO	Londrina-PR	30	15	0,4	18	0	-	<b>30</b>	19	0,15%
SBSL	São Luis - MA	15	17	0	-	0	-	<b>15</b>	20	0,07%
SBSJ	São José dos Campos-SP	5	20	2	13	0	-	<b>7</b>	21	0,03%
SBJP	João Pessoa-PB	7	18	0	-	0	-	<b>7</b>	22	0,03%
SBMQ	Macapá-AP	1	21	0	-	0	-	<b>1</b>	23	0,003%
SBTE	Teresina-PI	0,3	22	0	-	0	-	<b>0,3</b>	24	0,002%
SBMO	Maceió-AL	0,001	23	0	-	0	-	<b>0,001</b>	25	0,000005%
SBAR	Aracajú-SE	0	-	0	-	0	-	<b>0</b>	-	
SBCP	Campos-RJ	0	-	0	-	0	-	<b>0</b>	-	
SBCR	Corumbá-MS	0	-	0	-	0	-	<b>0</b>	-	
<b>Valor Total</b>		<b>6.639</b>		<b>2.737</b>		<b>11.070</b>		<b>20.446</b>		<b>100,00%</b>

### Resultado da Movimentação Operacional na Rede Teca da Infraero

#### Ranking da Movimentação de Carga por Modalidade até Agosto/2015 (Toneladas)

TECAS	Dependência	Importação	Rank.	Exportação	Rank.	Carga Nac.	Rank.	Total	Rank.	Partic.
SBEG	Manaus-AM	19.344	<b>1</b>	1.897	6	62.048	<b>1</b>	<b>83.289</b>	<b>1</b>	39,75%
SBRF	Recife-PE	6.634	<b>3</b>	3.135	<b>4</b>	17.825	<b>2</b>	<b>27.594</b>	<b>2</b>	13,17%
SBFZ	Fortaleza-CE	1.420	10	2.463	<b>5</b>	15.997	<b>3</b>	<b>19.879</b>	<b>3</b>	9,49%
SBPA	Porto Alegre-RS	4.109	<b>4</b>	6.303	<b>1</b>	7.633	<b>4</b>	<b>18.045</b>	<b>4</b>	8,61%
SBCT	Curitiba-PR	8.663	<b>2</b>	4.092	<b>3</b>	3.848	7	<b>16.603</b>	<b>5</b>	7,92%
SBSV	Salvador-BA	2.536	7	4.194	<b>2</b>	5.604	<b>5</b>	<b>12.334</b>	6	5,89%
SBCY	Cuiabá-MT	94	19	6	18	4.681	6	<b>4.781</b>	7	2,28%
SBCG	Campo Grande-MS	1.413	11	9	16	2.517	9	<b>3.939</b>	8	1,88%
SBGO	Goiânia-GO	3.571	<b>5</b>	16	13	0	-	<b>3.587</b>	9	1,71%
SBPV	Porto Velho-RO	0	-	0	-	3.387	8	<b>3.387</b>	10	1,62%
SBNF	Navegantes-SC	2.945	6	27	12	0	-	<b>2.972</b>	11	1,42%
SBBE	Belém-PA	249	17	346	8	1.863	10	<b>2.459</b>	12	1,17%
SBVT	Vitória-ES	2.312	8	82	11	0	-	<b>2.393</b>	13	1,14%
SBFL	Florianópolis-SC	617	15	14	14	1.377	11	<b>2.009</b>	14	0,96%
SBJV	Joinville-SC	1.580	9	14	15	0	-	<b>1.594</b>	15	0,76%
SBPL	Petrolina-PE	0	-	1.054	7	0	-	<b>1.054</b>	16	0,50%
SBLO	Londrina-PR	1.012	12	1	19	0	-	<b>1.014</b>	17	0,48%
SBFI	Foz do Iguaçu-PR	691	14	249	9	0	-	<b>939</b>	18	0,45%
SBBV	Boa Vista-RR	810	13	0	-	0	-	<b>810</b>	19	0,39%
SBSJ	São José dos Campos-SP	285	16	235	10	0	-	<b>521</b>	20	0,25%
SBJP	João Pessoa-PB	27	21	0	-	94	12	<b>121</b>	21	0,06%
SBTE	Teresina-PI	94	18	0	-	0	-	<b>94</b>	22	0,04%
SBSL	São Luís - MA	65	20	0,03	20	0	-	<b>65</b>	23	0,03%
SBMO	Maceió-AL	17	22	6	17	0	-	<b>23</b>	24	0,011%
SBMQ	Macapá-AP	7	23	0	-	0	-	<b>7</b>	25	0,003%
SBAR	Aracajú-SE	0	-	0	-	0	-	<b>0</b>	-	-
SBCP	Campos-RJ	0	-	0	-	0	-	<b>0</b>	-	-
SBCR	Corumbá-MS	0	-	0	-	0	-	<b>0</b>	-	-
<b>Valor Total</b>		<b>58.495</b>		<b>24.142</b>		<b>126.874</b>		<b>209.511</b>		<b>100,00%</b>

## Gráficos dos Tecas com Maior Percentual de Crescimento na Rede Infraero

**Movimentação na Importação**  
**Percentual de Crescimento**  
**Agosto/2015 X Agosto/2014**

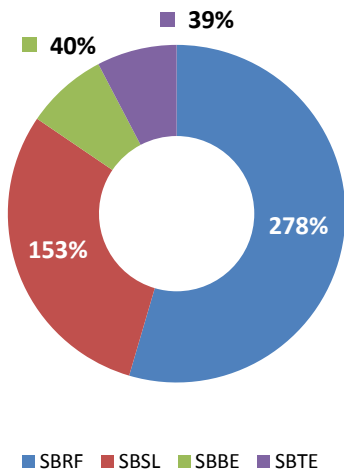

**Movimentação na Exportação**  
**Percentual de Crescimento**  
**Agosto/2015 X Agosto/2015**

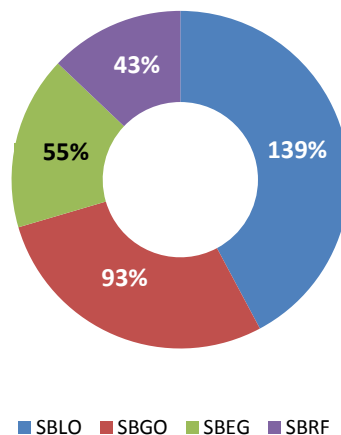

**Movimentação na Carga Nacional**  
**Percentual de Crescimento**  
**Agosto/2015 X Agosto/2015**

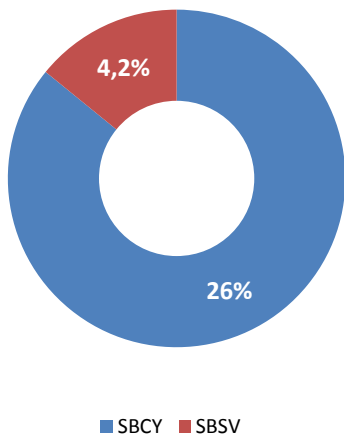

**Movimentação Total**  
**Percentual de Crescimento**  
**Agosto/2015 X Agosto/2015**

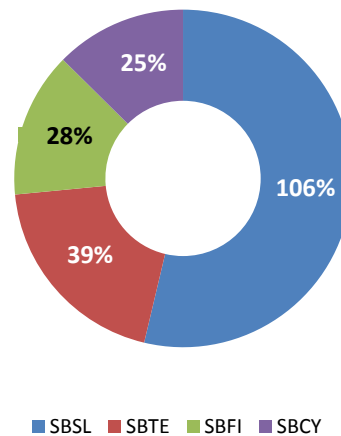

Fonte: Sistema de Gerenciamento do Teca – Tecamanager

## PROJEÇÕES

**Movimentação de Cargas  
(toneladas)**  
Realizado até Agosto 2015 e Projeção 2015

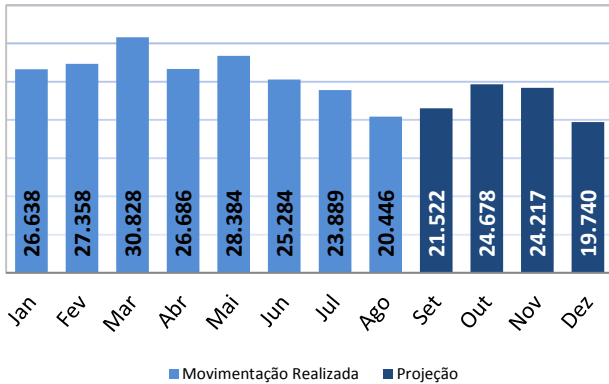

**Movimentação de Cargas  
(toneladas)**  
2012 a 2014 e Projeção 2015/2016

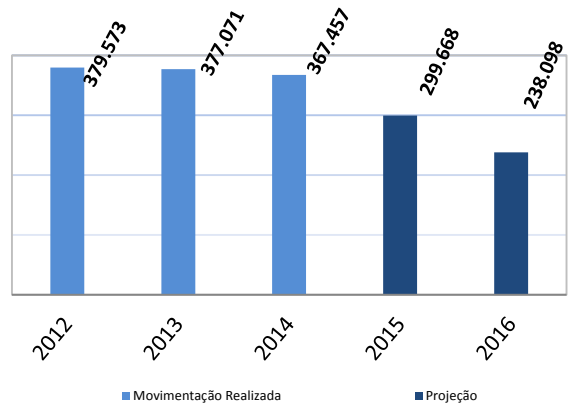

- Realizados de 2012, 2013 e 2014 (sem os Tecas concedidos) e projeções 2015 e 2016.

Fonte: Sistema de Gerenciamento do Teca – Tecamanager



### Importações e Exportações Brasileiras

IMPORTAÇÃO + EXPORTAÇÃO – JANEIRO A AGOSTO DE 2015

Modal	Importação		Participação		Preço Kg
	Peso Líquido (Kg)	US\$ FOB	% Kg	% US\$	US\$
MARÍTIMA	88.299.023.785	88.592.254.639	90,10%	73,19%	1,00
<b>AÉREA</b>	<b>164.802.711</b>	<b>23.199.230.631</b>	<b>0,17%</b>	<b>19,17%</b>	<b>140,77</b>
RODOVIÁRIA CONDUTO / REDE	3.003.833.376	5.428.143.579	3,06%	4,48%	1,81
TRANSMISSÃO MEIOS PRÓPRIOS	6.073.109.402	1.911.285.382	6,20%	1,58%	0,31
FLUVIAL VIA NÃO DECLARADA	183.916.694	1.231.294.389	0,19%	1,02%	6,69
LACUSTRE	225.905.464	390.012.457	0,23%	0,32%	1,73
FERROVIÁRIA	8.873.699	253.452.959	0,01%	0,21%	28,56
POSTAL	10.715.269	26.007.796	0,01%	0,02%	2,43
	35.773.028	12.401.614	0,04%	0,01%	0,35
	15.309	657.511	0,00%	0,00%	42,95
	<b>98.005.968.737</b>	<b>121.044.740.957</b>	<b>100,00%</b>	<b>100,00%</b>	

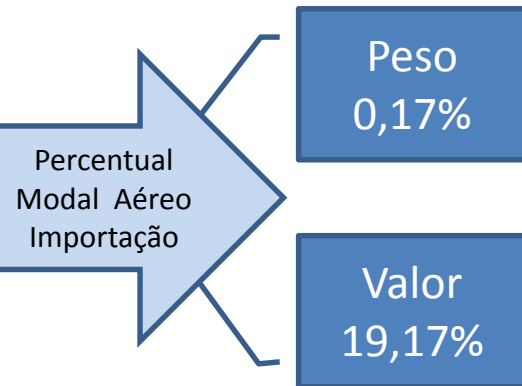

\* Classificação FOB

Modal	Exportação		Participação		Preço Kg
	Peso Líquido (Kg)	US\$ FOB	% Kg	% US\$	US\$
MARÍTIMA	388.208.520.377	106.139.074.630	95,75%	82,70%	0,27
RODOVIÁRIA	3.646.169.282	8.767.366.694	0,90%	6,83%	2,40
<b>AÉREA</b>	<b>625.831.550</b>	<b>6.886.997.901</b>	<b>0,15%</b>	<b>5,37%</b>	<b>11,00</b>
MEIOS PRÓPRIOS	1.341.199.007	3.424.262.805	0,33%	2,67%	2,55
VIA NÃO DECLARADA	178.341.813	2.082.126.791	0,04%	1,62%	11,67
FLUVIAL	11.225.749.900	878.428.037	2,77%	0,68%	0,08
FERROVIÁRIA	200.233.952	156.846.063	0,05%	0,12%	0,78
POSTAL	68.675	12.455.939	0,00%	0,01%	181,38
CONDUTO / REDE					
TRANSMISSÃO	0	0	0,00%	0,00%	0,00
LACUSTRE	0	0	0,00%	0,00%	0,00
	<b>405.426.114.556</b>	<b>128.347.558.860</b>	<b>100,00%</b>	<b>100,00%</b>	

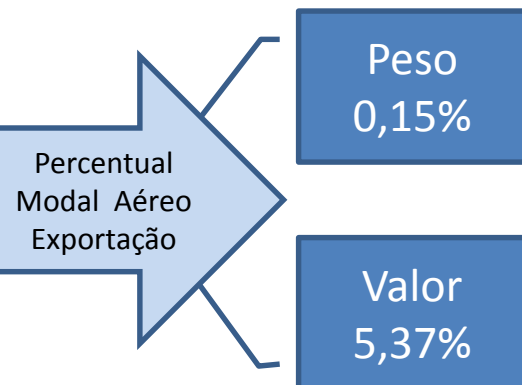

Fonte: SECEX/DEPLA

\* Classificação FOB